KLPGA members
2016
vol.42
AUGUST
8



커버스토리
2016시즌 두 번째 '와이어 투 와이어' 우승을 거둔 고진영

라이징스타
꿈의 그린을 향해 전진하는 김도연3를 만나다

특집기사
기다려라 리우, 우리가 간다!

별들의 그날
아마추어 국가대표 코치, 박소영 프로 인터뷰


VIVA HEART
Heart in One!
VIVA HEART
VIVA HEART


Ballantine's
STAY TRUE
Ballantine's
EST. 1827
Ballantine's
VERY RARE
BLENDED SCOTCH WHISKY
AGED 30 YEARS
PRODUCT OF SCOTLAND
DISTILLERS DUMBARTON SCOTLAND

WINNERS' Volvik

세계최초 무반사 VIVID 코팅!

세상에 이런 컬러볼은 없었다!

2016 볼빅 비비드 탄생!

No.1 Stylish Color Ball Volvik



Volvik VIVID
볼빅 비비드

주|볼빅 www.volvik.co.kr

본사 06188 서울특별시 강남구 영동대로 333(대치동, 일동빌딩 5층) 전화 02.424.5211 / 팩스 02.424.5215
공장 27662 충청북도 음성군 대소면 태생리 42-2 전화 043.877.1916 / 팩스 070.8250.8344

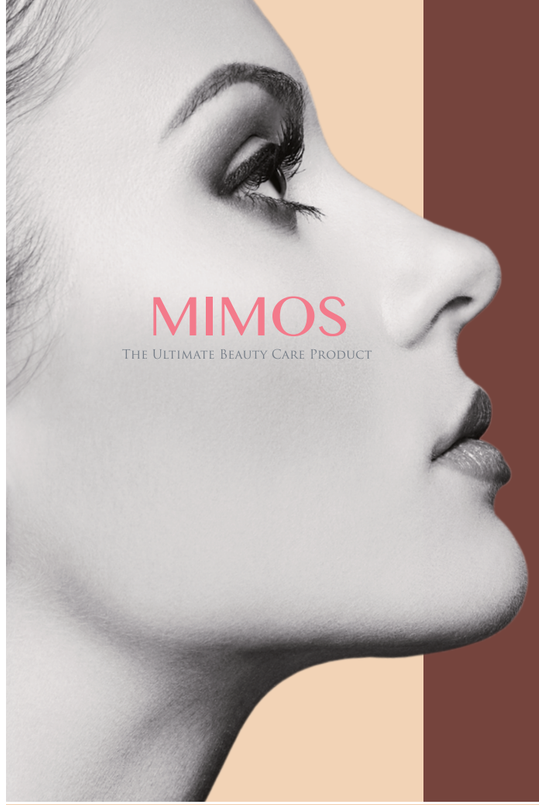

KLPGA

KLPGA 공식 페이셜 스킨케어 디바이스

PERFECT MAKE-UP

두/드/리/면/ 아름다움의 길이 열립니다.

보습/영양/자외선 차단이 하루종일 지속됩니다.
메이크업 제품이 얇고 균일하게 발라집니다.

라운드전

썬크림을 완벽하게 발라주는 Patting Master

활용 TIP

화장품의 효과를 극대화 시키는 Patting Master



Tango Rumba Jive

ABSOLUTE CLEANSING

단 1분에 완벽한 클렌징을 원하세요?

기술로 채워지는 아름다움 피부를 깨우는 시간 "60초"

깨끗한 피부와 건강한 두피를 위한 2IN1 SYSTEM Cleansing Master



Cantata Bolero Cello Chorus

활용 TIP

라운드후

완벽한 클렌징과 두피 스트레스 회복은 Cleansing Master



(주)센트로닉스 경기도 수원시 권선구 효원로 230번길 10 중앙빌딩 신관 www.mimos-beauty.com 고객상담실 : 080·850·0963

Contents

KLPGA 멤버십 매거진 **2016년 8월호**







Section 01 KLPGA & Tour

06 멤버스 서비스
회원 혜택과 회원 동정

12 투어스케줄
2016 정규투어, 드림투어,
점프투어, 챔피언스투어 스케줄

16 투어프리뷰
미리 둘러보는 8월 KLPGA투어

18 KLPGA 뉴스
KLPGA 주요 뉴스 및 공지사항

22 투어뉴스
KLPGA투어 소식

26 베스트포토
박준석 공식사진기자가 뽑은
KLPGA투어 베스트 명장면

Section 02 People & Story

28 커버스토리
시즌 두 번의 '와이어 투 와이어'
우승을 거둔 고진영을 만나다

32 라이징스타
꿈의 그린을 향해 힘차게 티 샷!
김도연3 인터뷰

34 특집기사
기다려라 리우, 우리가 간다!
세계 최강 KLPGA 선수들이 펼칠 올림픽 무대

38 스폰서
Human & Life
동국제약

40 별들의 그날
지도자로서, 선배로서 든든한 우산이
되어주고 있는 박소영 프로 인터뷰

44 필드나들이
하이원 컨트리클럽

Section 03 Life & Communication

48 명예기자 뉴스룸
아직 날개를 펴지 못한 거위의 꿈, 백지희

50 핏 트레이닝
덤벨을 이용한 근육 강화 운동 I

52 머니트렌드
까다로운 해외주식? 간편한 해외주식!

54 사랑우체통
묵묵히 큰 딸의 옆자리를 지키며 응원해 온,
김해림 어머니에게서 온 편지

56 파고다스타의 생활회화
대청소

56 틀린그림찾기

Cover Story



표지이야기
8월의 탄생화 수국의 꽃말은 '변하지 않는 진심'입니다. 항상 필드 위에서 진심 어린 마음을 다해 멋진 플레이를 보여주고 있는 고진영 프로. 언제나 변하지 않는 마음으로 최고의 앞날을 그려나가길 응원합니다.

발행일 : 2016년 7월 25일 VOL.42호 **발행인** : 강춘자
발행처 : (사)한국여자프로골프협회
서울시 강남구 영동대로 85길 13(대치동) 송석빌딩 8층
TEL : 02-587-2929 FAX : 02-539-6003
www.klpga.com
기획 · 디자인 : (주)디자인페이지(02-324-9422)



MON	TUE	WED	THU	FRI	SAT	SUN
1	2	3	4	5	6	7
		KLPGA 2016 신안그룹배 점프투어 10차전 (신안)	KLPGA 2016 액티비아-백제CC 드림투어 Road to The evian Championship 11차전 (백제 컨트리클럽)		제주 삼다수 마스터스 (오라)	
		KLPGA 2016 신입티칭회원 입문교육 (미정)				
8	9	10	11	12	13	14
	KLPGA 2016 노블레스-모리턴 챔피언스 오픈 With SBS 5차전 (썬힐)	KLPGA 2016 액티비아-백제CC 드림투어 Road to The evian Championship 12차전 (백제 컨트리클럽)				
	KLPGA 2016 신안그룹배 점프투어 11차전 (신안)					
15	16	17	18	19	20	21
	KLPGA 2016 신안그룹배 점프투어 12차전 (신안)		KLPGA 2016 액티비아-백제CC 드림투어 Road to The evian Championship 13차전 (백제 컨트리클럽)			
				BOGNER MBN 여자오픈 (더스타휴)		
22	23	24	25	26	27	28
KLPGA 2016 액티비아-백제CC 드림투어 Road to The evian Championship 14차전 (백제 컨트리클럽)		KLPGA 2016 영광CC · Volvik 챔피언스 오픈 With SBS 6차전 (영광)				
KLPGA 2016 International Qualifying Tournament Stage1 (엘리시안 제주)						
				2016 하이원리조트 여자오픈 (하이원)		
29	30	31	1	2	3	4
KLPGA 2016 제2차 그랜드 · 삼대인 점프투어 시드순위전 (그랜드)						
KLPGA 2016 회장배 여자아마골프선수권대회 (군산)						

member's service

회 / 원 / 혜 / 택

〈member's service〉가 새롭게 바뀌었습니다.
매달 분야별로 세 개 업체의 회원혜택을 순서대로 소개하고자 합니다.
회원분들의 많은 관심 바랍니다.

협회 소식지에 실릴 회원분들의 많은 소식과 정보를 기다립니다. (klpgamembers@naver.com)으로 내용과 연락처를 남겨주시면 감사하겠습니다.

사우스케이프 오너스클럽

혜택

• KLPGA 정회원 1인 동반자 3인 내장,
내장고객 호텔 1박 이상 이용 시 정회원 1인 그린피 무료



기간 | 2016년 7월 ~
연락처 | 1644-0280
위치 | 경상남도 남해군 창선면 흥선로 1545
홈페이지 | www.southcape.co.kr

바다 한가운데로 돌출된 Cape형 지형에 기암절벽으로 둘러싸인 리아스식 해안선을 따라 페어웨이가 전개되어, 크고 작은 섬들로 장식된 바다를 계속 조망하면서 라운드를 즐길 수 있습니다. 사우스케이프 오너스클럽(SCOC)은 가운데 산을 품고 있어 입체감이 있을 뿐 아니라 다양한 코스의 레이아웃을 경험할 수 있으며, 약 200만 제곱미터의 광활한 단지에 약 80m 폭으로 코스가 전개되어 있어 시원한 바닷바람과 함께 플레이어의 마음을 사로잡을 것입니다. 특히 바다 위에 떠 있는 듯한 3개의 아일랜드형 샷 홀은 긴장감과 더불어 골퍼들의 가슴을 설레게 하며, 리아스식 해안을 연상케 하는 벙커 스타일은 SCOC만의 차별성을 느낄 수 있습니다.

골프

골든베이(한화 골프장)

혜택 | 1) 골든베이 : KLPGA 회원 내장 시 주중 그린피 할인(팀당 36만 원 / 4인 1팀 기준),
자세한 사항은 담당자에게 문의
기간 | 2014년 11월 ~ **연락처 |** 041-671-8000, 8100
홈페이지 | www.goldenbay.kr
2) 플라자CC 설악/제주 : 그린피 면제
기간 | 2016년 1월 7일 ~ 3월 18일 **연락처 |** (설악)033-630-5511~4, (제주)064-727-9000

골프사랑

기간 | 2012년 4월 1일 ~
혜택 | 골프사랑 전 여행상품(홈페이지 참조) 직원가 적용, 국내전세버스 정상요금의 10~15% 할인
담당자 | 김종석 과장
연락처 | 031-284-7777 국내 전세버스는 기족회사 (주)삼일관광여행사와 연계하여 운영

골프존아카데미

기간 | 2012년 12월 ~
혜택 | 정상 판매가격에서 50% 할인(삼성 / 목동지점 제외) 이용가능 지점
서울 : 공덕점, 발산역점, 중계점, 신반포점, 강남점
경기 : 서판교점, 행신점, 분당오리점, 정자점, 용인보정점, 김포사우점,
일산마두점, 남양주호평점
조건 | 1일 1회(60분) 이용 / 등록 지점에 한함 **담당자 |** 엄동환 대리 **연락처 |** 070-8640-6431

대영힐스 CC

기간 | 2012년 12월 ~
혜택 | KLPGA 회원 내장 시 주중 그린피 69,000원(단, 주말/공휴일은 그린피 할인 없음)
담당자 | 서병일 대리 **연락처 |** 043-850-8601~3
기타 | 그린피 할인을 위한 '대영힐스 CC 프로등록 신청서'를 제출

레이크힐스 용인 CC

기간 | 2012년 7월 15일 ~
혜택 | 정회원 내장 시 1인 정회원 대우, 그린피 : 정회원 23,000원 / 주중회원 100,000원
연습장 이용 시 KLPGA 정회원, 준회원 50%
담당자 | 영업운영팀 최남미 **연락처 |** 1588-8186

롯데스카이힐

기간 | 2015년 5월 ~
혜택 | KLPGA 정회원 및 준회원 내장 시 주중 50% 할인, 주말 30% 할인
(김해CC 이용 시 개별소비세 별도)
연락처 | 제주(064-731-2020~24), 김해(055-340-9001~4),
성주(054-930-9001~3), 부여(041-939-1701~4)

리앤리 CC

기간 | 2013년 5월 20일 ~
혜택 | KLPGA 회원 내장 시 주중 1부 4인 1팀 기준 그린피 50% 할인,
당사 인터넷 회원 가입 후 인터넷 예약만 가능(전화예약 시 혜택 불가)
담당자 | 김만기 대리 (영업담당) **연락처 |** 031-580-9021

무주안성 CC

기간 | 2014년 2월 ~
혜택 | KLPGA 정회원 : 그린피 50% / 정회원 간 2인 플레이 가능, KLPGA 준회원, 티칭회원 : 그린피 30%
연락처 | 063-320-3215 **주소 |** 전라북도 무주군 안성면 장무로 1535

보성 CC

기간 | 2015년 4월 ~ 2018년 3월
혜택 | 그린피 회원 2명까지 면제, 호텔다향 50% 할인, 레스토랑 20% 할인, 미술관 무료 관람
연락처 | 061-804-1000 (대표전화)

사우스케이프 오너스클럽

기간 | 2016년 7월 ~
혜택 | KLPGA 정회원 1인 동반자 3인 내장,
내장고객 호텔 1박 이상 이용 시 정회원 1인 그린피 무료
연락처 | 1644-0280 **홈페이지 |** www.southcape.co.kr

서원힐스

기간 | 2014년 9월 ~
혜택 | KLPGA 회원 본인 그린피 할인 (주중 : 3만 원 / 주말 : 2만 원 할인)
골프연습장 입점 골프아카데미 혜택
: 국가대표, 상비군선수 연습 라운드, 쇼트게임, 타석 무료 제공
우수선수 연습비용(라운드, 타석) 할인 혜택 제공
연락처 | 031-941-0025 (예약실) **홈페이지 |** www.seowongolf.co.kr

세라지오 CC

기간 | 2013년 8월 12일 ~
혜택 | 1) KLPGA 회원 내장 시 주중 : 25,000원 / 주말 : 105,000원
2) 당사 회원과 동반 내장 시 주중 : 105,000원 / 주말 : 150,000원
주말 예약은 2부예만 가능, 주말 해당일 12일 전 이후 예약 가능
연락처 | 031-887-8700 (예약실)

스카이72 GC

기간 | 2005년 ~
혜택 | 1) 그린피 할인 : KLPGA 정회원, 준회원 및 티칭회원 중
스카이72 GC 인터넷 회원일 경우 예약/ 내장 시 10% 할인, 주중 바다코스(오션, 레이크, 클래식)
2) 드림골프 레인지 할인 : KLPGA 정회원, 준회원, 티칭회원 자동타석 30%(주중), 20%(주말) 할인
담당자 | 스카이72 GC 김형준 매니저 **연락처 |** 1644-7222

스프링베일 GC

기간 | 2012년 ~
혜택 | 1) 주중 18홀 : KLPGA 회원 1명, 동반자 3명 내장 시
회원 1명 그린피 면제(동반자 2명일 경우 50% 할인)
2) 주말 18홀 : KLPGA 회원 1명, 동반자 3명 내장 시
회원 1명 그린피 50% 할인(동반자 2명일 경우 혜택 없음)
1팀 내 회원이 2명 이상일 경우 1명만 혜택
연락처 | 033-254-7900

신안골프트레이닝센터

기간 | 2014년 7월 ~
혜택 | 타석, 파3, 벙커 / 쇼트게임, 사우나 이용료 할인
연락처 | 031-673-8853 **홈페이지 |** www.shinancc.co.kr

써닝포인트 CC

기간 | 2016년 3월 ~
혜택 | 1) 그린피 할인: KLPGA 정회원 주중 50%, 주말 30% / 준회원 주중 30%, 주말 15%
2) 숙박할인: 1박 기준 2인 1실 6만 원(정회원, 준회원 동일)
연락처 | 031-329-0800(예약실)

오너스골프클럽

기간 | 2014년 3월 ~
혜택 | 주중 정상 그린피의 50% 적용 (단, 주말, 공휴일은 제외) **연락처 |** 033-260-1918, 1919

옥스필드 CC

기간 | 2012년 4월 ~
혜택 | KLPGA 정회원 1명, 동반자 3명(4인 1팀) 내장 시 회원 1명 골프장 정회원 대우(그린피 23,000원)
담당자 | 예약실 박성민 **연락처 |** 033-340-7700

우리들리조트 제주

기간 | 2012년 10월 ~
혜택 | 동반자 2~3인 내장 시
정회원 : 주중 그린피 면제, 주말 그린피 50% 할인,
준회원 : 주중 그린피 50%, 주말 20% 할인
담당자 | 강유진 프로 **연락처 |** 064-766-7802 / 010-9162-0207

인터불고경산

기간 | 2014년 10월 ~
혜택 | 해당일 5일 전부터 잔여 타임에 한해 시행, 해당일 5일 이전 예약 요청 시 팀 당 50% 1명 할인
연락처 | 1544-4222 (예약실) **홈페이지 |** www.interburgocc.com

중원골프클럽

기간 | 2015년 9월 ~
혜택 | KLPGA 회원 4인 내장 시 회원 본인 그린피 50% 할인
연락처 | 043-849-7290~7292 **홈페이지 |** www.joongwongolf.co.kr
주소 | 충청북도 충주시 산척면 인동로 392

캐슬렉스 제주 CC

기간 | 2015년 4월 ~
혜택 | KLPGA 회원 그린피, 객실 할인(정회원, 준회원, 티칭회원)
1) 회원, 동반자 그린피 할인
2) 골프텔 객실 할인, 제주도 대회 참가 프로 예약시 객실료 별도 협의 가능
3) 골프장 및 객실 이용 시 연습장 할인(1바구니 5천 원)
담당자 | 주홍성 영업총괄팀장 **연락처 |** 064-793-6600 / 010-2697-0001

타니 CC

기간 | 2012년 ~
혜택 | KLPGA 정회원 본인 그린피 할인 : 주중 6만 원 (할인 혜택은 주말 및 공휴일은 제외)
연락처 | 055-831-7010

파가니카 CC

기간 | 2015년 4월 ~
혜택 | 회원, 회원 추천인, 동반자 그린피 할인(4인 1팀 기준 / 회원은 팀 당 1인 기준)
담당자 | 김영호 영업팀장 **연락처 |** 1566-6556

파인비치골프링크스

기간 | 2014년 3월 ~
혜택 | 1) 프로 1명 + 비회원 3명 : 프로는 주중 3만 원/ 주말 5만 원
2) 동반자는 당일팀 : 정상가 / 1박 2일 팀 : 패키지가 적용 프로 4명 : 주중 50% 할인
3) 프로 추천팀은 주중 2만 원 할인(단 카트비, 캐디피는 정상)
담당자 | 문창식 대리 **연락처 |** 063-320-3202

포천힐스 CC

기간 | 2015년 3월 1일 ~
혜택 | 주중 1부(~08:30 이전) : 6만 원, 일요일 2부(12:30~이후) : 8만 원
연락처 | 031-538-7000(예약실)

본 혜택은 KLPGA 회원에 한하며, 이용 시 회원증 또는 증빙서류를 제시하시어 회원임을 밝혀주시기 바랍니다.

본 혜택은 KLPGA 회원에 한하며, 이용 시 회원증 또는 증빙서류를 제시하여 회원임을 밝혀주시기 바랍니다.
의료혜택의 경우 그 서비스를 제공함에 있어 발생하는 제반 문제는 서비스 대상자 본인과 해당병원이 해결합니다.

member's service

회 / 원 / 혜 / 택

협회 소식지에 실릴 회원분들의 많은 소식과 정보를 기다립니다. (klpgamembers@naver.com)으로 내용과 연락처를 남겨주시면 감사하겠습니다.

한성 CC

기간 | 2015년 3월 ~
혜택 | 주중 1부(07:30 이전) KLPGA 회원 본인 1인 그린피 면제 (4인 1팀 기준)

해비치 CC 제주

기간 | 2014년 4월 ~
혜택 | 프로는 골프장 회원요금, 동반자는 골프장 규정요금
연락처 | 프론트(064-766-6200), 익스프레스(064-780-8000)
홈페이지 | golf.haevichi.com (사전예약제로 운영)

해운대비치 골프앤리조트

기간 | 2015년 6월 12일 ~
혜택 | 주중 1부 아마추어 3인 동반 시 프로 1인 그린피 50,000원,
아마추어 2인 동반 시 프로 2인 그린피 65,000원
연락처 | 051-726-0752

힐드로사이 CC

기간 | 2014년 8월 ~
혜택 | KLPGA 회원 본인 1인 그린피 5만 원(4인 1팀 기준)
연락처 | 예약실 033-439-3333(유선 예약만 가능)

360도 CC

기간 | 2014년 1월 ~
혜택 | KLPGA 회원 본인 1인 그린피 주중 50% 할인(4인 1팀 기준),
1일 1회 본인에 한하며 주중 잔여 타임에만 가능
담당자 | 윤준섭 주임(031-880-3612) **연락처** | 031-880-3600

의료

강남 베스트성모안과

기간 | 2016년 1월 ~
혜택 | 1) 안 검진 : 50여 가지 정밀 라식검사 무료 검진
2) 시력교정수술비 혜택 : 라식, 라섹, 안내렌즈 삽입술 ICL, 노안수술
3) 동반수술 시 추가할인, PRP자가혈청지원
4) OCT검사장비 대학병원급장비 보유
5) 백내장검사&수술, 황반변성&녹내장 조기검진(30~50%)
연락처 | 윤형준 실장 (010-9771-8690)
위치 | 서울시 강남구 역삼동 624-9 송촌빌딩 14층(역삼역 6번 출구)

서울메디케어

기간 | 2014년 10월 ~
혜택 | KLPGA 회원(배우자 및 직계가족 포함) 건강검진 서비스 제공
1) 종합검진비 20% 감면, 비급여검사비 20% 감면
2) 연계진료 필요 시 상급종합병원 진료 의뢰 진행
의료혜택항목 : MRI, MDCT, 초음파, 위대장내시경 등 비급여 영상검사 외
연락처 | 1644-0336
홈페이지 | www.seoulmedicare.com

서울위드치과

기간 | 2014년 2월 ~
혜택 | 비보험 진료 10~20% 할인
담당자 | 정홍주 부장 **연락처** | 010-7795-0515 (사전예약제로 운영)
주 소 | 성남시 분당구 서현로 210번길 19, 4층(서현동, 센트로빌딩)

세브란스체크업

기간 | 2014년 9월 ~ (※ 자세한 사항은 홈페이지를 참고해주세요)
혜택 | 1) KLPGA 회원(배우자 및 직계가족 포함)을 위한 패키지검진
2) 지방 고객에 한하여 KTX 편도 금액 상당의 할인 혜택 제공(영수증 지참 必)
3) 희망 고객에 한하여 검진 후 영상기록 무료 제공
4) 신속한 상담 및 예약을 위한 전담직원 배치
5) 서비스 대상자가 추가 진료 필요 시 우선진료(Fast Track)
시스템을 통해 세브란스병원으로 신속한 연계 진료 제공
연락처 | 1588-7757 (사전예약제로 예약 필수)
위치 | 서울시 중구 통일로 10 연세세브란스빌딩 4, 5층

이스턴 치과의원

기간 | 2012년 11월 ~
혜택 | 구강검진 및 상담, 치료 및 사후 관리, 진료 및 수술비용 할인
담당자 | 김미경 실장 **연락처** | 02-553-2804

하늘안과의원

기간 | 2012년 7월 1일 ~
혜택 | 안구 종합검진(50여 가지 정밀검사) 무료,
시력교정술비 혜택(라식, 라섹, 안내 렌즈삽입술, 노안수술),
ONE-DAY 수술 가능(추가비용 없음), 웨이브프론트 무료 수술희망 시 제휴 특가,
KLPGA 회원 및 임직원 대상 시력교정시술 할인
연락처 | 02-573-9779 (사전예약제로 운영)

생활 문화

군산 세빌스 호텔

기간 | 2015년 5월 20일 ~
혜택 | 슈페리얼 트윈룸, 더블룸 198,000원 → 주중 66,000원 / 주말 88,000원 / 조식 별도(15,000원)
담당자 | 김윤환 지배인 **연락처** | 063-790-8082

군산 오스카스위트 호텔

기간 | 2014년 6월 11일 ~
혜택 | 디럭스더블 / 110,000원 → 60,000원(할인가)
디럭스 트윈 / 121,000원 → 50,000원(할인가)
스위트 더블 / 143,000원 → 88,000원(할인가)
스위트 트윈 / 154,000원 → 105,000원(할인가)
스위트 트리플 / 220,000원 → 135,000원(할인가)
로얄테라스 스위트 / 220,000원 → 135,000원(할인가)
디럭스 더블, 디럭스 트윈, 스위트 더블 2인 기준 / 조식 불포함 / 부가세 포함
한 객실 추가 투숙 시 1인당 객실요금 10,000원 / 조식 10,000원 제공
담당자 | 박진만 지배인 **연락처** | 063-464-0505~6

그랜드컨벤션센터

기간 | 2013년 6월 ~ (선착순 50팀)
혜택 | KLPGA 회원 각 직계 부모, 자녀 예식, 고희연, 돌잔치 할인(계약 순서에 따라 50팀)
담당자 | 유미영 차장, 신경선 과장 **연락처** | 02-3667-9000, 7776

금호리조트

기간 | 2015년 4월 ~ **연락처** | 02-737-5400(예약실)
혜택 | KLPGA 회원 및 직계 가족 객실 할인 혜택(정회원, 준회원, 티칭회원)
이용방법 | 1) KLPGA 회원혜택 해당란을 통해 예약페이지 접속 후 예약 진행
2) 예약실 유선예약도 가능

레보[Revo]선글라스

혜택

• KLPGA 회원, 전제품 30% 할인!
(대표번호로 전화 후 KLGPA 회원번호, 모델명 말씀하시면 무통장 입금으로 30% 할인!)



기간 | 2016년 7월 ~
대표문의 | 02-571-1800
담당자 | 노연서 대리 (070-4291-8383)
홈페이지 | www.revokorea.com
* 대량, 단체 구매는 별도로 문의해 주세요.

(주)레이는 Revo 선글라스 한국 독점 유통권자이며 전 세계 아시안 핏 독점 제조하는 회사입니다. 아이웨어 분야의 글로벌화 및 세계적인 브랜드, 신사업 추진을 위해 2016년 1월 설립된 레보[Revo]선글라스는 우주인의 시력보호를 위해 NASA에서 개발된 렌즈기술로 탄생한 글로벌 브랜드며, 2016년 6월 한국에 공식 론칭을 했습니다. 전, 후면 8~12겹 코팅에 LMS(Light Management System)기술을 적용하여 놀랍도록 선명한 시야를 제공합니다. 특히 Green Water Lens는 골프에 최적화된 렌즈로서 경기력 향상에 도움을 줍니다. KLPGA 회원분들께 전 제품 30% 할인 혜택을 드립니다. 할인된 가격으로 레보[Revo]선글라스를 착용해 보세요.

까라디

기간 | 2012년 9월 ~
혜택 | 까라디에서 제공하는 헤어, 메이크업 관련 모든 서비스, 정가의 50% 할인
연락처 | 02-545-4000

레드캡투어

기간 | 2012년 9월 ~
혜택 | 일반 여행 상품 최대 9% 할인, 허니문 최대 10% 할인, 직계가족, 대리 예약 등, 무이자 혜택 서비스
담당팀 | 레드캡투어 마케팅팀 **연락처** | 02-2001-4500
기타 | 신규 KLPGA 회원의 경우, 상단 연락처로 문의 부탁드리며, 기존 KLPGA 회원의 경우, ID 및 패스워드는 KLPGA 사무국으로 문의하시기 바랍니다.

레보[Revo]선글라스

기간 | 2016년 7월 ~
혜택 | KLPGA 회원, 전제품 30% 할인!
담당자 | 노연서 대리 **연락처** | 070-4291-8383 **홈페이지** | www.revokorea.com

메디 필라테스

기간 | 2015년 6월 ~
혜택 | KLPGA 회원 본인 및 가족 30% 할인
주소 | 경기도 성남시 분당구 백현동 SK허브 C동 105호
담당자 | 박혜지 프로 **연락처** | 031-602-7840 **홈페이지** | blog.naver.com/medipila1

㈜모리앤

기간 | 2016년 1월 ~
혜택 | 모리턴 헤어샴푸, 헤어토닉 제품 50% 할인(본사 홈페이지 및 전화 주문 구매)
담당자 | 한혜주 과장 **연락처** | 051-929-6916 / 051-9733-9733
홈페이지 | www.ks1004.kr
기타 | 홈페이지 회원가입 시 추천인 아이디에 klpga 기입

세계골프역사박물관

기간 | 2014년 10월 ~
혜택 | KLPGA 회원 세계골프역사박물관 관람 시 무료 입장
담당자 | 이동은 학예사 **연락처** | 02-2192-3005
개관시간 | 월~토 : 10시 30분~19시
위치 | 서울특별시 강남구 테헤란로 528 슈페리어타워 지하2층
기타 | KLPGA 회원임을 밝혀주시고, 회원증 또는 증빙서류를 제시하시기 바랍니다.

㈜와룡산업 와플케어 개인용 온열기

기간 | 2014년 12월 ~
혜택 | 개인용 온열기 전품목 30% 할인
의료용(2인용) /소비자가 700,000원 → 할인가 490,000원
의료용(1인용) /소비자가 550,000원 → 할인가 385,000원
고급형(2인용) /소비자가 550,000원 → 할인가 385,000원
고급형(1인용) /소비자가 450,000원 → 할인가 315,000원
실속2인용 /소비자가 500,000원 → 할인가 350,000원
투어용 /소비자가 350,000원 → 할인가 245,000원
쇼파용 /소비자가 250,000원 → 할인가 175,000원
방석 /소비자가 120,000원 → 할인가 84,000원
배덮개 /소비자가 150,000원 → 할인가 105,000원
절차 | 본사 홈페이지 및 전화 주문 구매
담당자 | 김선옥 실장 **연락처** | 031-977-8774 **홈페이지** | www.waplecare.com
기타 | 홈페이지 회원가입 시 추천인 아이디에 KLPGA기입
본 혜택은 KLPGA회원에 한하며, 이용 시 반드시 회원임을 밝혀 주시기 바랍니다.

본 혜택은 KLPGA 회원에 한하며, 이용 시 회원증 또는 증빙서류를 제시하시어 회원임을 밝혀주시기 바랍니다.

본 혜택은 KLPGA 회원에 한하며, 이용 시 회원증 또는 증빙서류를 제시하여 회원임을 밝혀주시기 바랍니다.
의료혜택의 경우 그 서비스를 제공함에 있어 발생하는 제반 문제는 서비스 대상자 본인과 해당병원이 해결합니다.

member's service

회 / 원 / 혜 / 택

협회 소식지에 실릴 회원분들의 많은 소식과 정보를 기다립니다. (klpgamembers@naver.com)으로 내용과 연락처를 남겨주시면 감사하겠습니다.

제주센트럴시티호텔

혜택

- **객실요금 :** 주중 100,000원 / 주말 · 연휴 110,000원
  (정상요금 대비 52%~58% 할인)
- **조식요금 :** 회원 본인 10,000원(50% 할인) / 동반 고객 15,000원(25% 할인)
- **기타 제공 특전 :** 렌터카 업체 연계 차량 렌탈 할인 서비스 제공

* 예약 시 KLPGA 회원임을 알려 주시고,
체크인 시에 KLPGA 회원증 또는 명함을 제시해 주십시오.



기간 | 2016년 7월 ~ 2018년 6월
대표문의 | 064-800-2500
담당자 | 김창근 부장 (064-800-2603/010-6690-0796)
위치 | 제주 제주시 노연로 66
홈페이지 | www.centralcityhotel.co.kr

제주센트럴시티호텔은 지하 3층, 지상 17층 규모에, 합리적인 실내 공간과 현대적 감각을 더한 240객실과 부대시설을(레스토랑, 소형 연회장, 코인 세탁실 등) 보유한 호텔로, 제주 관광의 중심지인 신제주 연동에 지난 5월 1일 신규 오픈하였습니다. 제주센트럴시티호텔은 KLPGA 회원분들께 실질적인 이용 혜택을 드리기 위해서 주중, 주말 요금 할인 편차를 최소화하였고, 특히 성수기 요금 적용을 제외시켜 연중 합리적인 금액으로 이용하실 수 있도록 서비스를 제공합니다. 뿐만 아니라, 회원 본인이 조식 이용 시에는 50% 할인 혜택을 드리고, 대회에 참가하시는 경우에는 최상의 컨디션으로 대회에 참가할 수 있도록 최우선으로 객실 예약 접수와 트윈 객실을 배정해 드리도록 하겠습니다.

웰리힐리파크(구.성우리조트)

기간 | 2012년 12월 1일 ~
혜택 | **객실이용 시 기간별 특별요금으로 제공**
객실예약 | www.wellihillipark.com/partnership **객실정산문의 |** 1544-8833(ARS 1번)

제주 빌라 드 애월

기간 | 2015년 6월 ~
혜택 | **객실료 50% 할인(몰빌라 제외)**
연락처 | 064-720-9013 **주소 |** 제주 제주시 애월읍 애월해안로 516-7(신엄리 2768-7)

제주센트럴시티호텔

기간 | 2016년 7월 ~ 2018년 6월
혜택 | **1) 객실할인 : 주중 100,000원 / 주말 · 연휴 110,000원**
2) 조식할인 : 회원 본인 10,000원 / 동반 고객 15,000원
3) 렌터카 업체 연계 차량 렌탈 할인 서비스 제공
담당자 | 김창근 부장 **연락처 |** 064-800-2603 / 010-6690-0796
주소 | 제주 제주시 노연로 66

제주 항공우주호텔

기간 | 2014년 5월 ~
혜택 | **슈페리어(9평) : 주중 70,000원 / 주말 90,000원**
디럭스(13평) : 주중 80,000원 / 주말 100,000원
객실예약 | 064-747-4900 **기타 |** 성수기(7/25 ~ 8/20) 별도 요금 적용

청풍리조트

기간 | 2015년 12월 ~
혜택 | **객실(23㎡, 스탠다드 트윈/온돌) / 정상 요금 : 133,000원**
할인요금(VAT포함) / 주중(일~목) : 60,000원, 주말(금, 토) : 75,000원
담당자 | 박종미 **연락처 |** 02-422-8100

캘러웨이 골프 어패럴 할인

기간 | 2016년 1월 ~
혜택 | **캘러웨이 어패럴 30% 할인(정상가 대비) / 전국매장(정상매장, 아울렛)**
담당자 | 최은영 과장 **연락처 |** 02-2211-1343

헤지스골프, 닥스골프 할인

기간 | 2016년 2월 1일 ~ 12월 31일
혜택 | **소비자 정상가 40% 할인(1인 200만 원 한도)**
1) 온라인 : 협회 홈페이지 접속 → LF몰(www.lfmall.co.kr) 헤지스골프, 닥스골프
2) 오프라인 : 전국 주요 가두매장(백화점 제외)
연락처 | 1544-5114(고객센터)

교육

세종대학교 산업대학원 eMA

기간 | 2014년 12월 19일 ~ 2016년 12월 18일[2년간]
혜택 | **학비감면, 입학 지원**
1) 학비 감면 혜택 : 등록금의 20% 감면
한학기 등록금 : 3,442,000원(20% 감면 시 : 2,753,600원)
※ 입학금(입학 시 1회만 납부) : 467,000원
2) 모집정원 : 모집인원 증원 시 상호협의 하에 진행
3) 강사임용 : 협회회원 지원 시 특전 부여(가산점 부여 할 수 있음)
담당자 | 정경일 교수 (3408-3817, 010-9357-0680)
연락처 | 세종대학교 산업대학원 (3408-3740, 3703, 3704)
홈페이지 | www.emba.ac.kr 세종대학교 산업대학원(eMA)
1) 모집학과 : 골프 · 리조트경영학과
2) 모집인원 : 총 00명
3) 전형방법 : 서류전형(면접 미실시) – 평가기준 : 적성, 경력, 성적, 연구계획서 등

파고다 어학원

기간 | 2016년 4월 1일 ~
혜택 | **KLPGA 회원 매달 외국어 교육 프로그램 오프라인 70% 할인,**
N파고다(온라인) 2강좌 무료 수강, 파고다 스타(온라인) 50% 할인
〈오프라인 강좌 70% 할인〉
• 파고다 어학원 4개 지점(강남점, 종로점, 신촌점, 부산점)
• 각 지점별 등록 시 직접 방문 신청(KLPGA 회원증 지참 필수)
※ 수강 기능 연령 제한 없음
〈온라인 강좌 N파고다 2강좌 무료 수강〉
• KLPGT 홈페이지 → 멤버존 → 외국어교육 배너 클릭 후 수강 등록
〈온라인 강좌 파고다 스타 50% 할인〉
웹주소 : www.pagodastar.com 가입 후 수강 등록
신청기간 | 매월 15일 ~ 30일
담당자 | 파고다 고영순 대리 **연락처 |** 02-6907-2867
기타 | 수업(온라인, 오프라인) 진도율 70% 미달일 경우 : 1년간 지원 중단
본인이 아닌 대리인 수강이 적발될 경우 : 지원 영구 중단 (온라인, 오프라인)
※ 대리인 : 가족, 친인척, 친구 등 본인을 제외한 모든 사람

파고다 SCS(전화외국어)

기간 | 2016년 1월 ~
혜택 | **KLPGA 회원 무료 전화외국어 교육 프로그램 제공**
1) 모집인원 : 70명 (영어 : 50명, 일본어 : 10명, 중국어 : 10명)
– 우선순위 : 1순위(신규 신청자), 2순위(기존 신청자)
2) 교육기간 : 매주 월요일 ~ 금요일(주 3회 교육) / 매일 06:00 ~ 24:00 중 선택
3) 교육지원
– 주3회 10분 교육, 매월 교육비 100% 협회 지원(1인당 약 60,000원)
– 사이버강의 무료 지원 : 파고다 홈페이지 사이버강의 무료 수강
4) 지원기간 : KLPGA에서 개인별 최대 4개월(총 48회) 지원
5) 신청방법 : 신청양식 다운로드 후 작성하여 담당자 E-Mail 또는 Fax로 발송
담당자 | KLPGA 주연수 사원 jys821@klpga.com
연락처 | 02-560-4427, FAX)02-539-6003 / nhy1021@klpga.org
홈페이지 | klpga.npagoda.com/user/main
기타 | 1) 70% 이상 수업을 듣지 않은 경우 자동 지원 중단되며,
출석률 미달 시점을 기산 월로 차후 1년간 전화영어교육 지원 중단(수업 연기 불가)
2) 매달 지원중단자에 대한 공석은 대기순위자로 대체 (신규모집 시 대기순위 부여)

한국능률협회(회원인문소양교육)

기간 | 기간 : 2015년 8월 ~ 2016년 7월
혜택 | **KLPGA 회원 인문소양교육 프로그램 참가 지원 및 한국능률협회 교육 신청 시 할인(기타혜택)**
1) 교육대상자 : KLPGA 회원(정/준/티칭)
2) 교육형태 : 매월 1회(2015년 8월 ~ 2016년 7월)
3) 교육프로그램
가. 리더스모닝포럼(서울)
4) 모집인원(선착순모집)
가. 리더스모닝포럼 : 선착순 15명 예정
※ 우선순위 : 1순위(신규 신청자), 2순위(기존 신청자)
5) 교육기관 : 한국능률협회
6) 교육지원
매월 1회 한국능률협회에서 진행되는 포럼 참가 및 참가비 100% 협회 지원(1인당 약 200,000원)
7) 신청방법
가. 한국여자프로골프협회로 신청
나. 신청양식 다운로드 후 작성하여 E-MAIL 또는 FAX로 발송
다. E-MAIL : jys821@klpga.com / FAX : 02-539-6003

■ 기타혜택
가. KLPGA 회원 한국능률협회 교육 신청 시 최대 20% 할인
– 공개교육(계층, 리더십, 공통, HRD, 직무, 글로벌 과정, KMAC 직무과정)
– 사이버교육(계층, 리더십, 조직, 경영, 영업, 금융, 유통, 제조, 건설, 의료 과정)
– 컨퍼런스(트렌드 세미나)
※ 홈페이지 참조 www.kma.or.kr
나. 기타 세미나 초청(명품지식 콘서트, HRD 특별 컨퍼런스, KMA 프로포즈 데이)
다. B2B 서비스(할인)
– 경비 절감(5~60%) : DHL 코리아, 한국렌탈, KT금호렌터카, 한수지 플라워
– 직원 복지(15~50%) : 슈페리어, 그랜드힐튼호텔, 전남관광, 드림성모안과
담당자 | KLPGA 업무지원팀 주연수 사원(02-560-4427)
기타 | 1) 매월 교육프로그램 및 일정 안내 : KLPGA뉴스 게시판에 공지
2) 사전연락 없이 불참할 경우 차후 1년간 교육 지원 중단
3) 교육 전 취소자 발생 시 차순위자로 대체

금융

하나카드

기간 | 2008년 ~
혜택 | KLPGA 플래티늄 카드 부가서비스
1) 연회비 : 신규 발급 시 초년도 10만 원, 이후 2년 차부터 연회비 평생 면제
2) 3개월 무이자 할부 : 할부 가능한 전가맹점에서 3개월 무이자 할부
3) 공항 라운지 무료 이용 (PriorityPassCard 발급)
– 플래티늄 카드에 한해 본인/가족 카드 자동 발급
4) 인천공항 허브 라운지 할인 서비스 : 플래티늄카드 소지 고객 본인 20% 할인
5) 여행상품 할인서비스 (지정 예약처 : 02-714-3434)
– 국제선 항공권 7%, 국내선 5%, 해외패키지 7% 할인
6) 발레파킹 : 인천공항 월 3회(주차비 별도), 특급호텔 월 3회(1일 3시간 무료주차)
7) 특급호텔 : 10~30% 할인 서비스
(그랜드 인터컨티넨탈 서울 파르나스, 인터컨티넨탈 서울 코엑스,
롯데호텔, 밀레니엄 서울 힐튼 등)
8) S-OIL 리터당 50원 할인(LPG제외), 횟수 무제한
– 스피드메이트 엔진오일 교환시 할인(2만5천 원)
9) 영화 할인 서비스(통합 월 1회) : CGV, 메가박스, 인터파크, 티켓링크 등
10) 놀이공원 할인 서비스(통합 연 4회) : 에버랜드,
캐리비안베이, 롯데월드, 대전꿈돌이랜드 등
11) 보험 : 해외여행 최고 5억 원, 휴일교통상해보험 최고 7천5백만 원
담당자 | 하나카드 플래티늄 고객센터 **연락처 |** 080-220-5300
※ 2014년 6월 1일 신규 발급부터는
캐쉬백 적립서비스가 종료됨에 따라 제공되지 않습니다.
※ 초년도 연회비는 반드시 납부하여야 하며, 차년도부터는 면제됩니다.
※ 하나카드 신규 발급 시에만 초년도 연회비가 청구되며, 기존에 하나카드를 발급받으신 분들 중 KLPGA 플래티늄 카드를 신청하시면 별도의 연회비는 없습니다.

김기성 세무사

기간 | 2013년 5월 1일 ~
혜택 | KLPGA 회원 및 가족을 위한 양질의 세무서비스 제공, 세무조사 자문,
이의신청 등 불복청구, 기장대행 및 세무컨설팅, 법인, 부가, 소득, 양도, 상속,
증여세 신고대행 및 상담
문의 | 김기성 세무사 **연락처 |** 02-516-7745

본 혜택은 KLPGA 회원에 한하며, 이용 시 회원증 또는 증빙서류를 제시하시어 회원임을 밝혀주시기 바랍니다.

본 혜택은 KLPGA 회원에 한하며, 이용 시 회원증 또는 증빙서류를 제시하여 회원임을 밝혀주시기 바랍니다.
의료혜택의 경우 그 서비스를 제공함에 있어 발생하는 제반 문제는 서비스 대상자 본인과 해당병원이 해결합니다.

2016 TOUR SCHEDULE KLPGA

투어, 꿈을 향한 도전

◆MY 문영 퀸즈파크 챔피언십 2016 종료시점

대상포인트

KLPGA TOUR Ballantine's 발렌타인 대상포인트 KLPGA POINT

순 위	이 름	포인트
1	장수연	346
2	고진영	342
3	박성현	330
4	이승현	293
5	이민영2	247

상금순위

up VISION 필드의 제미 그대로

순 위	이 름	상 금
1	박성현	705,910,000
2	고진영	644,218,666
3	장수연	572,286,276
4	이승현	429,445,142
5	배선우	369,303,018

신인상 포인트

NH투자증권

순 위	이 름	포인트
1	이소영	1350
2	이정은6	1093
3	김아림	893
4	이효린	700
5	박지연	569

03 March

10 ~13 World Ladies Championship 2016
일정 : 3월 10일 ~ 13일
장소 : 중국 미션힐스 동관
총상금 : 70만불
우승자 : 이정민(BC카드)

25 ~27 The Dalat at 1200 Ladies Championship
일정 : 3월 25일 ~ 27일
장소 : Dalat at 1200
총상금 : 5억 원
우승자 : 조정민(문영그룹)

04 April

7 ~10 제9회 롯데마트 여자오픈
일정 : 4월 7일 ~ 10일
장소 : 롯데스카이힐 제주
총상금 : 6억 원
우승자 : 장수연(롯데)

15 ~17 삼천리 Together Open 2016
일정 : 4월 15일 ~ 17일
장소 : 아일랜드
총상금 : 8억 원
우승자 : 박성현(넵스)

22 ~24 넥센 · 세인트나인 마스터즈 2016
일정 : 4월 22일 ~ 24일
장소 : 가야
총상금 : 5억 원
우승자 : 박성현(넵스)



29 ~5/1 제6회 KG · 이데일리 레이디스 오픈
일정 : 4월 29일 ~ 5월 1일
장소 : 써닝포인트
총상금 : 5억 원
우승자 : 고진영(넵스)

05 May

6 ~8 제3회 교촌 허니 레이디스 오픈
일정 : 5월 6일 ~ 8일
장소 : 군산
총상금 : 5억 원
우승자 : 김해림(롯데)

13 ~15 2016 NH투자증권 레이디스 챔피언십
일정 : 5월 13일 ~ 15일
장소 : 수원
총상금 : 7억 원
우승자 : 장수연(롯데)

19 ~22 2016 두산 매치플레이 챔피언십
일정 : 5월 19일 ~ 22일
장소 : 라데나
총상금 : 6억 원
우승자 : 박성현(넵스)

27 ~29 E1 채리티 오픈
일정 : 5월 27일 ~ 29일
장소 : 휘닉스스프링스
총상금 : 6억 원
우승자 : 배선우(삼천리)

06 June

3 ~5 제6회 롯데 칸타타 여자오픈
일정 : 6월 3일 ~ 5일
장소 : 롯데스카이힐 제주
총상금 : 6억 원
우승자 : 박성현(금성침대)

10 ~12 제10회 S-OIL 챔피언스 인비테이셔널
일정 : 6월 10일 ~ 12일
장소 : 엘리시안 제주
총상금 : 7억 원
우승자 : 박지영(CJ 오쇼핑)

16 ~19 기아자동차 제30회 한국여자오픈 골프선수권대회
일정 : 6월 16일 ~ 19일
장소 : 베어즈베스트 청라
총상금 : 10억 원
우승자 : 안시현(골든블루)

23 ~26 비씨카드 · 한경 레이디스컵 2016
일정 : 6월 23일 ~ 26일
장소 : 아일랜드
총상금 : 7억 원
우승자 : 오지현(KB금융그룹)

평균타수

순 위	이 름	평균타수
1	박성현	69.97
2	고진영	70.53
3	장수연	70.64
4	이승현	71.08
5	배선우	71.23

평균퍼팅

순 위	이 름	평균퍼팅수
1	김혜윤	29.51
2	조정민	29.52
3	안송이	29.61
4	고진영	29.62
5	이승현	29.63

톱텐 피니쉬율

순 위	이 름	톱텐 피니쉬율
1	박성현	72.73
2	고진영	62.50
2	장수연	62.50
4	이승현	52.94
5	배선우	50.00

07 July

1 ~3 금호타이어 여자오픈
일정 : 7월 1일 ~ 3일
장소 : 웨이하이 포인트 중국
총상금 : 5억 원
우승자 : 이민영2(한화)

8 ~10 초정탄산수 용평리조트 오픈 with SBS
일정 : 7월 8일 ~ 10일
장소 : 버치힐
총상금 : 5억 원
우승자 : 이소영(롯데)

14 ~17 BMW Ladies Championship 2016
일정 : 7월 14일 ~ 17일
장소 : 스카이 72
총상금 : 12억 원
우승자 : 고진영(넵스)

22 ~24 MY 문영 퀸즈파크 챔피언십 2016
일정 : 7월 22일 ~ 24일
장소 : 서원밸리
총상금 : 5억 원
우승자 : 이승현(NH투자증권)

29 ~31 카이도 MBC PLUS 여자오픈 Presented By LIS
일정 : 7월 29일 ~ 31일
장소 : 인터불고
총상금 : 5억 원

08 August

5 ~7 제주 삼다수 마스터스
일정 : 8월 5일 ~ 8월 7일
장소 : 오라
총상금 : 5억 원

19 ~21 BOGNER MBN 여자오픈
일정 : 8월 19일 ~ 21일
장소 : 더스타휴
총상금 : 5억 원

25 ~28 2016 하이원리조트 여자오픈
일정 : 8월 25일 ~ 28일
장소 : 하이원
총상금 : 8억 원

09 September

1 ~4 한화금융 클래식 2016
일정 : 9월 1일 ~ 4일
장소 : 골든베이
총상금 : 12억 원

8 ~11 이수그룹 제38회 KLPGA 챔피언십
일정 : 9월 8일 ~ 11일
장소 : 미정
총상금 : 7억 원

23 ~25 미래에셋대우 CLASSIC 2016
일정 : 9월 23일 ~ 25일
장소 : 엘리시안 강촌
총상금 : 6억 원

30 ~10/2 OK저축은행 박세리 INVITATIONAL
일정 : 9월 30일 ~ 10월 2일
장소 : 미정
총상금 : 6억 원

10 October

6 ~9 제17회 하이트진로 챔피언십
일정 : 10월 6일 ~ 9일
장소 : 블루헤런
총상금 : 8억 원

13 ~16 LPGA KEB HANA BANK CHAMPIONSHIP
일정 : 10월 13일 ~ 16일
장소 : 스카이 72
총상금 : 200만 불



20 ~23 KB금융 스타챔피언십
일정 : 10월 20일 ~ 23일
장소 : 레이크우드
총상금 : 8억 원

28 ~30 서울경제 레이디스 클래식
일정 : 10월 28일 ~ 30일
장소 : 드비치
총상금 : 5억 원

11 November

4 ~6 팬텀 클래식 With YTN
일정 : 11월 4일 ~ 6일
장소 : 88
총상금 : 6억 원

11 ~13 ADT캡스 챔피언십 2016
일정 : 11월 11일 ~ 13일
장소 : 휘닉스스프링스
총상금 : 5억 원

18 ~20 조선일보 챔피언십 2016
일정 : 11월 18일 ~ 20일
장소 : 미정
총상금 : 7억 원



12 December

2 ~4 더퀸즈 presented by 코와
일정 : 12월 2일 ~ 4일
장소 : 미요시컨트리클럽
총상금 : 1억 엔

16 ~18 2016 현대차 중국여자오픈
일정 : 12월 16일 ~ 18일
장소 : Mission Hills Golf Club Haikou
총상금 : 55만 불

종료대회

2016 드림투어 · 점프투어 · 챔피언스투어

04 April

KLPGA 2016 군산CC컵 드림투어 1차전 With LEXUS
일정 : 4월 11일 ~ 12일 장소 : 군산
총상금 : 7천만 원
우승자 : 한정은

KLPGA 2016 영광CC배 점프투어 1차전
일정 : 4월 25일 ~ 26일
장소 : 영광
총상금 : 3천만 원
우승자 : 조은혜

KLPGA 2016 군산CC컵 드림투어 3차전 With LEXUS
일정 : 4월 25일 ~ 26일
장소 : 군산
총상금 : 7천만 원
우승자 : 김도연3

KLPGA 2016 영광CC배 점프투어 2차전
일정 : 4월 27일 ~ 28일 장소 : 영광
총상금 : 3천만 원
우승자 : 한진선

KLPGA 2016 군산CC컵 드림투어 2차전 With LEXUS
일정 : 4월 20일 ~ 21일 장소 : 군산
총상금 : 7천만 원
우승자 : 최은송

05 May

KLPGA 2016 영광CC배 점프투어 3차전
일정 : 5월 2일 ~ 3일 장소 : 영광
총상금 : 3천만 원
우승자 : 이수연

KLPGA 2016 영광CC배 점프투어 4차전
일정 : 5월 11일 ~ 12일 장소 : 영광
총상금 : 3천만 원
우승자 : 이수빈

KLPGA 2016 군산CC컵 드림투어 4차전 With LEXUS
일정 : 5월 18일 ~ 19일 장소 : 군산
총상금 : 7천만 원
우승자 : 김혜진2

06 June

KLPGA 2016 비바하트배 드림투어 5차전 With LEXUS
일정 : 6월 7일 ~ 8일
장소 : 휘닉스파크
총상금 : 7천만 원
우승자 : 김지은

KLPGA 2016 노블레스~모리턴 챔피언스 오픈 With SBS 1차전
일정 : 6월 7일 ~8일
장소 : 썬힐
총상금 : 4천만 원
우승자 : 김선미

KLPGA 2016 그랜드 · 삼대인 점프투어 5차전
일정 : 6월 13일 ~ 14일 장소 : 그랜드
총상금 : 3천만 원
우승자 : 장인영

KLPGA 2016 비바하트배 드림투어 6차전 With LEXUS
일정 : 6월 15일 ~ 16일 장소 : 휘닉스파크
총상금 : 7천만 원
우승자 : 정혜원

KLPGA 2016 비바하트배 드림투어 7차전 With LEXUS
일정 : 6월 20일 ~ 21일
장소 : 휘닉스파크
총상금 : 7천만 원
우승자 : 정슬아

KLPGA 2016 노블레스~모리턴 챔피언스 오픈 With SBS 2차전
일정 : 6월 20일 ~21일
장소 : 썬힐
총상금 : 4천만 원
우승자 : 이영미

KLPGA 2016 그랜드 · 삼대인 점프투어 6차전
일정 : 6월 22일 ~ 23일 장소 : 그랜드
총상금 : 3천만 원
우승자 : 정선아

KLPGA 2016 그랜드 · 삼대인 점프투어 7차전
일정 : 6월 27일 ~ 28일 장소 : 그랜드
총상금 : 3천만 원
우승자 : 한진선

KLPGA 2016 비바하트배 드림투어 8차전 With LEXUS
일정 : 6월 29일 ~ 30일 장소 : 휘닉스파크
총상금 : 7천만 원
우승자 : 노연우

07 July

KLPGA 2016 그랜드 · 삼대인 점프투어 8차전
일정 : 7월 4일 ~ 5일
장소 : 그랜드
총상금 : 3천만 원
우승자 : 장은수6

KLPGA 2016 노블레스~모리턴 챔피언스 오픈 With SBS 3차전
일정 : 7월 4일 ~ 5일
장소 : 썬힐
총상금 : 4천만 원
우승자 : 장일미

KLPGA 2016 비바하트배 드림투어 9차전 With LEXUS
일정 : 7월 6일 ~ 7일 장소 : 휘닉스파크
총상금 : 7천만 원
우승자 : 안소현

KLPGA 2016 노블레스~모리턴 챔피언스 오픈 With SBS 4차전
일정 : 7월 18일 ~ 19일 장소 : 썬힐
총상금 : 4천만 원
우승자 : 서예선

KLPGA 2016 신안그룹배 점프투어 9차전
일정 : 7월 25일 ~ 26일 장소 : 신안
총상금 : 3천만 원
우승자 : 손성화

KLPGA 2016 액티비아~백제CC 드림투어 Road to The evian Championship 10차전
일정 : 7월 27일 ~ 28일 장소 : 백제 컨트리클럽
총상금 : 6천만 원

08 August

KLPGA 2016 신안그룹배 점프투어 10차전
일정 : 8월 1일 ~ 2일 장소 : 신안
총상금 : 3천만 원

KLPGA 2016 액티비아~백제CC 드림투어 Road to The evian Championship 11차전
일정 : 8월 3일 ~ 4일 장소 : 백제 컨트리클럽
총상금 : 6천만 원

KLPGA 2016 신안그룹배 점프투어 11차전
일정 : 8월 8일 ~ 9일
장소 : 신안
총상금 : 3천만 원

KLPGA 2016 노블레스~모리턴 챔피언스 오픈 With SBS 5차전
일정 : 8월 8일 ~ 9일
장소 : 썬힐
총상금 : 4천만 원

KLPGA 2016 액티비아~백제CC 드림투어 Road to The evian Championship 12차전
일정 : 8월 10일 ~ 11일 장소 : 백제 컨트리클럽
총상금 : 6천만 원

KLPGA 2016 신안그룹배 점프투어 12차전
일정 : 8월 16일 ~ 17일 장소 : 신안
총상금 : 3천만 원

KLPGA 2016 액티비아~백제CC 드림투어 Road to The evian Championship 13차전
일정 : 8월 18일 ~ 19일 장소 : 백제 컨트리클럽
총상금 : 6천만 원

KLPGA 2016 액티비아~백제CC 드림투어 Road to The evian Championship 14차전
일정 : 8월 22일 ~ 23일 장소 : 백제 컨트리클럽
총상금 : 6천만 원

KLPGA 2016 영광CC · Volvik 챔피언스 오픈 With SBS 6차전
일정 : 8월 24일 ~ 25일 장소 : 영광
총상금 : 6천만 원

09 September

KLPGA 2016 영광CC · Volvik 챔피언스 오픈 With SBS 7차전
일정 : 9월 5일 ~ 6일 장소 : 영광
총상금 : 7천만 원

KLPGA 2016 제2차 그랜드 · 삼대인 점프투어 13차전
일정 : 9월 12일 ~ 13일 장소 : 그랜드
총상금 : 3천만 원

KLPGA 2016 제2차 그랜드 · 삼대인 점프투어 14차전
일정 : 9월 27일 ~ 28일
장소 : 그랜드
총상금 : 3천만 원

KLPGA 2016 영광CC · Volvik 챔피언스 오픈 With SBS 8차전
일정 : 9월 26일 ~ 28일
장소 : 영광
총상금 : 8천만 원

KLPGA 2016 무안CC · 올포유 드림투어 15차전 With LEXUS
일정 : 9월 29일 ~ 30일 장소 : 무안
총상금 : 7천만 원

10 October

KLPGA 2016 무안CC · 올포유 드림투어 16차전 With LEXUS
일정 : 10월 4일 ~ 5일 장소 : 무안
총상금 : 7천만 원

KLPGA 2016 제2차 그랜드 · 삼대인 점프투어 15차전
일정 : 10월 6일 ~ 7일 장소 : 그랜드
총상금 : 3천만 원

KLPGA 2016 무안CC · 올포유 드림투어 17차전 With LEXUS
일정 : 10월 12일 ~ 13일 장소 : 무안
총상금 : 7천만 원

KLPGA 2016 제2차 그랜드 · 삼대인 점프투어 16차전
일정 : 10월 17일 ~ 18일 장소 : 그랜드
총상금 : 3천만 원

KLPGA 2016 무안CC · 올포유 드림투어 18차전 With LEXUS
일정 : 10월 19일 ~ 20일 장소 : 무안
총상금 : 7천만 원

KLPGA 2016 무안CC · 올포유 드림투어 19차전 With LEXUS
일정 : 10월 24일 ~ 25일 장소 : 무안
총상금 : 7천만 원

11 November

드림투어

점프투어

챔피언스투어

종료대회

8 August KLPGA TOUR

미리 둘러보는 8월 KLPGA투어



숨 가쁘게 달려온 2016 KLPGA투어 상반기가 마무리되고 힘차게 하반기를 맞이한다. 본격적으로 치열한 순위경쟁이 기대되는 하반기 투어. 한여름 무더위도 말끔히 날려버릴 선수들의 시원한 플레이를 기다려보자.

글 _ 김소현

제주 삼다수 마스터스

올시즌 하반기의 첫 대회로 '제주 삼다수 마스터스'가 8월 5일부터 7일까지 사흘간 제주에 있는 오라 컨트리클럽(파72/6,455야드)에서 열린다. 이 대회는 제주특별자치도개발공사가 프리미엄 생수 제주 삼다수를 널리 알리고, 제주 지역의 경제 활성화를 위해 2014년에 처음 개최했다. 바람의 영향을 많이 받는 제주도에서 열리는 대회인 만큼 선수들 또한 자연과 맞서 싸워야만 한다. 초대 챔피언으로는 윤채영이 9시즌 만에 첫 우승을 거뒀고, 지난해에는 이정은5가 4년 만에 통산 5승을 달성하기도 했다. 유독 베테랑의 선전이 돋보이는 이 대회에서 누가 챔피언 자리를 차지할지 기대된다. 이정은5가 타이틀 방어를 위해 디펜딩 챔피언으로 출전할 예정이고, 올시즌 제주도에서 강한 모습을 보여주며 우승을 거둔 장수연, 박성원, 박지영의 활약도 지켜볼 만하다. 또한, 제주도에서 두 번이나 아쉽게 우승을 놓쳤던 이승현이 이번 대회에서 우승컵의 주인공이 될지 주목된다. 이번 대회의 총상금액은 5억 원이며, 오라 컨트리클럽의 동 코스(OUT)와 서 코스(IN)에서 진행된다.





코스소개

365일 푸르름이 가득한 오라 컨트리클럽은 영주십경 중의 하나인 한라산 영구춘화의 계곡을 따라 지형적인 레이아웃을 그대로 살린 대자연을 품고 있다. 한라산과 바다가 한눈에 내려다보이는 남 코스, 계곡과 숲이 어우러져 있는 동 코스, 드넓은 초원을 연상케 하는 서 코스가 있다.

BOGNER MBN 여자오픈

'BOGNER MBN 여자오픈'이 한 주간의 휴식기를 가진 뒤, 8월 19일부터 21일까지 사흘간 경기도 양평에 있는 더스타휴 골프앤리조트(파72/6,752야드)에서 막을 올린다. 이 대회는 지난해 보그너, 소다, 커터앤벅 등 패션 브랜드를 보유하고 있는 DFD패션그룹이 MBN과 손을 잡고 성공리에 개최되었다. 특히 대회 기간 동안 갤러리 플라자에서는 대회가 열리는 양평의 특산물 매장, 지역 문화 행사 등의 다양한 볼거리를 마련하고, 양평군민은 무료로 대회를 관람할 수 있게 하는 등 하나의 지역 축제를 방불케 해 갤러리들에게 큰 호응을 얻었다.
지난 대회에서 하민송이 데뷔 첫 우승컵을 품에 안으며 감격을 누렸다. 하민송을 비롯해 박성현, 장수연, 고진영, 조정민, 배선우 등이 출전해 하반기 판도를 결정지을 한판 대결을 펼칠 예정이다. 대회는 총상금액 5억 원의 규모로 54홀 스트로크 플레이로 진행되며, 더스타휴 골프앤리조트의 휴 코스(OUT)와 스타 코스(IN)에서 열린다.





코스소개

경기도 양평의 상서로운 기운이 감도는 풍요롭고 아름다운 입지 조건을 갖춘 더스타휴 골프앤리조트는 전 홀이 독립적으로 배치된 것이 특징적이다. 특히 코스 대부분이 산책로로 조성돼 있고 피톤치드가 넘쳐나 건강한 휴식이 더해지는 삼림욕까지 맛볼 수 있다.

2016 하이원리조트 여자오픈

8월 25일부터 28일까지 나흘간 '2016 하이원리조트 여자오픈'이 강원도 정선에 있는 하이원 컨트리클럽(파72/6,634야드)에서 펼쳐진다. 지난 2008년부터 2010년까지 이어졌던 본 대회는 2014년, 4년 만에 다시 개최하며 골프팬들의 큰 사랑을 받았다. 이 대회는 국내 최초로 채리티 콘셉트를 도입해 그동안 강원 지역의 소외계층을 도왔으며, 총상금액의 10%를 기부하는 등 나눔을 실천하며 골프 대중화를 선도했다.
특히 이 대회에서 서희경, 유소연, 안신애, 장하나 등의 스타플레이어가 배출되기도 했다. 지난해에는 USLPGA에서 활약하고 있는 유소연이 장하나와 매치플레이를 하듯 치열한 샷 대결을 펼치다 합계 11언더파로 3년 만에 국내 무대 정상에 올랐다. 더불어 6년 만에 같은 대회의 우승컵을 들어 올렸다. 올해 역시 누가 챔피언 자리를 차지할지 지켜볼 만 하다. 대회는 총상금액 8억 원의 규모로 열리며, 하이원 컨트리클럽의 마운틴 코스(OUT)와 벨리 코스(IN)에서 펼쳐진다.



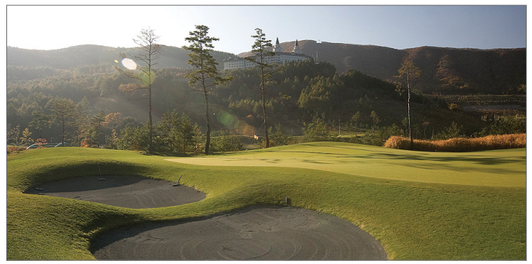

코스소개

강원도 정선에 있는 하이원리조트 컨트리클럽은 해발 1,137m에 위치하고 있다. 고원지대에 조성된 만큼 빼어난 자연경관과 코스 레이아웃이 절묘한 조화를 이루고 있으며, 특히 한여름에도 섭씨 25도를 넘지 않는 백두대간의 시원한 바람과 마주할 수 있는 마운틴 코스와 밸리 코스로 조성돼 있다.

8월 온라인 참가신청 안내

MON	TUE	WED	THU	FRI	SAT	SUN
1	2	3	4	5	6	7
KLPGA 2016 정규투어(9월대회신청)						
8	9	10	11	12	13	14
점프투어 4차 디비전(13~16차전) – 시드권자						
15	16	17	18	19	20	21
	드림투어 시드순위전 4차(15~19차전)					
22	23	24	25	26	27	28
			드림투어 4차 디비전(15~19차전) – 시드권자 ~ 9/7			
29	30	31	1	2	3	4

KLPGA 2016 영광CC · Volvic 챔피언스투어 제2차 디비전 [6차전~8차전] **참가신청 안내**

1. 대회명 : KLPGA 2016 영광CC · Volvic 챔피언스투어 제2차 디비전(6차전~8차전)

2. 대회일정

차 전	일 자	골프장	코 스(OUT/IN)	총 상 금
6차전	8월 24일(수) ~ 8월 25일(목)	영광 CC	오션/밸리	6천만 원
7차전	9월 05일(월) ~ 9월 06일(화)			7천만 원
8차전	9월 26일(월) ~ 9월 28일(수)			8천만 원

3. 상위자 특전

가. 정 회 원 – 챔피언스투어 전체 상금왕일 경우 다음연도 정규투어 대회에 상반기 한 번, 하반기 한 번 초청되어 출전할 수 있다.
(단, 일부 대회의 경우 초청받지 못할 수 있다)

나. 준 회 원 – 1개 디비전(3개 차전)에 모두 참가하고 평균타수가 74.00타 이내 및 상금랭킹 1위자일 경우 정회원 자격을 부여한다.
(단, Cut-Off를 제외한 기권 등은 인정치 않는다)

다. 티칭회원 – 1개 디비전(3개 차전)에 모두 참가하고 평균타수가 79.00타 이내 및 상금랭킹 1위자일 경우 준회원 자격을 부여한다.
(단, Cut-Off를 제외한 기권 등은 인정치 않는다)

라. 일반여성 – 1개 디비전(3개 차전)에 모두 참가하고 평균타수가 82.00타 이내 및 일반여성 부분 상금랭킹 1위자일 경우
티칭회원 자격을 부여한다.(단, Cut-Off를 제외한 기권 등은 인정치 않는다)

4. 상금

KLPGA 상금분배율표에 따라 상금을 지급한다.(총상금 : 6차전 6천만 원 / 7차전 7천만 원 / 8차전 8천만 원)

가. 프 로 : 상금분배율표에 따라 현금으로 지급한다.

나. 일반여성 : 상금분배율표에 따라 영광 CC 이용권으로 지급한다.

5. 참가인원 : 각 120명(일반 여성 참가자 포함)

가. 참가인원은 상황에 따라 변동가능

나. 일반여성은 프로 참가인원을 제외한 인원수만큼 참가하게 되오니 이점 양지바랍니다.

※ 선착순 접수로 조기에 접수가 마감될 수 있으니 신청에 참고해 주시기 바라며, 아마추어 참가신청 인원이 많을 경우
아마추어를 대상으로 별도의 예선전이 진행 될 수 있사오니 이점 참고하여 주시기 바랍니다.

※ 참가인원 및 참가방식은 사정에 의해 변경될 수 있습니다.

6. 참가자격

가. 프 로 : 42세 이상[1974년 이전 출생(1974년 포함) – 주민등록번호상]의 KLPGA 프로(정회원, 준회원, 티칭회원)

나. 일반여성 : 40세 이상[1976년 이전 출생(1976년 포함) – 주민등록번호상]의 여성 또는 조직위원회에서 추천한 자

7. 참가신청기간 : 2016년 07월 25일(월) 10:00(오전) ~ 08월 08일(월) 11:00(오후) 까지

※ 접수 상황에 따라 추가로 접수를 진행 할 수 있사오니 이점 참고하여 주시기 바랍니다.

8. 참가신청방법 : 홈페이지 온라인 참가 신청 클릭 (※ 6차전~8차전을 한 번에 통합신청 받습니다)

가. 일반여성 참가자가 KLPGA 홈페이지 회원가입이 되어 있지 않을 경우 'KLPGA 회원'으로 회원가입을 한 후 대회참가신청을 해주시기 바랍니다.
(일반회원으로 회원가입 시 대회 신청 불가)

나. 신청 중간에 참가신청 화면을 종료하시면 신청이 되지 않습니다. 참가신청이 최종 완료되었는지 반드시 나의 접수내역을 확인하시기 바랍니다.

※ 8월 8일(월)까지 참가신청을 완료하여야 하며, 8월 10일(수)까지 참가금을 입금하실 수 있습니다.
참가금 미입금 시 참가신청이 자동 취소되오니 이점 참고하시기 바랍니다.

9. 참가신청금 : 각 차전 당 프로 33,000원 / 일반 여성 참가자 55,000원

10. 기타 안내사항

가. 2014년부터 공인 드라이버 및 그루브(Groove)를 적용하여 실시하오니 챔피언스투어 참가자 여러분들께서는 이점 정확하게 숙지하시어
차질없이 대회를 준비하여 주시기 바랍니다.

※ 자세한 내용은 KLPGA 뉴스 '2014년 KLPGA 시니어투어 공인 드라이버 및 그루브(Groove) 적용 안내' 게시글을 확인해주시기 바랍니다.

※ 그루브 적용 클럽 : 로프트(Loft) 각이 25도 이상인 클럽에 적용(일반적으로 5번 아이언~웨지)

나. '2016 영광CC · Volvic 챔피언스투어 제2차 디비전(6차전~8차전)'참가자는 본 대회 기간 중 사용구(One Ball Condition)는 R&A와
USGA에서 발행하는 현행 적격 골프 볼 리스트에 동일하게 등재된 동일한 제품명의 볼빅 볼을 한 라운드의 경기 동안 의무적으로
사용하여야 한다.(위반 시 실격)

다. 평소 질병이 있거나, 대회 참가 시 재발 및 발병 가능성이 있는 참가자는 대회 참가 전 대회조직위원회에 미리 통보하여야 하며,
참가여부와 관련하여 충분한 상의를 하여야 합니다.

라. 대회 참가 시 건강에 이상이 있을 경우에는 플레이를 즉각 중단하여야 하며 대회조직위원회에 신속하게 연락하여 응급처치를 받아야 합니다.
단, 그로 인한 사고 및 발생 시 모든 책임은 참가자 본인에게 있습니다.

11. 참가신청문의

– KLPGA 담당자 : 대회운영2팀 서상덕 대리(02-560-4416)

※ 위의 내용은 상황에 따라 변경 될 수 있으니 이점 필히 참고하여 주시기 바랍니다.

KLPGA 2016 신안그룹배 점프투어 참가선수 **골프연습장 및 숙소 이용안내**

1. 이용기간 : 2016년 신안그룹배 점프투어(9차전~12차전)
2. 패키지상품 : 1인 판매가(1박) 100,000원
1인 타석 120분 제공 / 1인 식사 2식 제공 / 2인실(침대2) 1실 제공
3. 시설위치 : 신안 컨트리클럽 내 신안골프트레이닝센터
4. 예약방법 : 전화 / 방문 예약가능
– 연습장 프론트 : 031-8046-0801~2
– 예약확정은 선 결제 50,000원(1실/1박) 입금 확인 후 확정됨(이용자 명으로 입금)
– 계좌이체 : 농협[237101-51-062975 / 신안종합레져(주)]

※ 참가자 문의가 많을 수 있으니 사전예약 접수 요망

※ 티오프 전 사전연습, 식사 가능

2016 KLPGA **Kidz 골프 캠프 모집** 안내

(사)한국여자프로골프협회에서는 유소년들의 골프 저변 확대를 위해 골프 캠프 개최와 더불어 골프대회 현장체험(KLPGA 정규투어 갤러리 관람, 방송차량체험 등)의 기회를 제공하고자 '2016년도 KLPGA Kidz 골프 캠프' 참가자를 모집합니다. 관심 있는 유소년들의 많은 참여를 바랍니다.

Ⅰ. 개요

1. **행사명** : 2016 KLPGA Kidz 골프 캠프
2. **목적**
   가. 'KLPGA Kidz 골프 캠프'를 통해 유소년 층에 골프에 대한 관심 증대 및 향후 골프 활동으로의 유입 도모
   나. 골프대회 현장체험을 통해 유소년들에게 동기부여 제공과 동시에 KLPGA의 사회 공헌실현
3. **참가대상** : 골프에 관심 있는 남녀 유소년(초등학교 1 ~ 6학년) 약 200명(각 차별 50명씩)
4. **캠프일정/장소** : 2016년 9월 ~ 10월 중 총 4회 진행(1박 2일 캠프)

구 분	캠프일정	캠프장소	신청대상지역	모집 대상
제1차	9월3일(토) ~ 9월4일(일)	충청도 지역	대전광역시/광주광역시 충청남도/전라남도/전라북도	각 차별 남녀 유소년 50명씩 (초등학교 1년 ~ 6년)
제2차	9월10일(토) ~ 9월11일(일)	경기도 지역	서울특별시/인천광역시/경기도	
제3차	9월24일(토) ~ 9월25일(일)	강원도 지역	강원도/충청북도	
제4차	10월29일(토) ~ 10월30일(일)	미정	대구광역시/부산광역시 울산광역시/경상북도/경상남도/제주도	

※ 상기 행사일정은 상황에 따라 변동될 수 있음
※ 신청자는 반드시 주민등록등본 상 거주하고 있는 상기 신청대상 지역이어야 함
※ 선착순으로 선발하며, 남녀 구성 비율에 따라 변동될 수 있음
※ 캠프 장소는 추후 공지예정

5. **참가비** : 무료
6. **주최/주관** : (사)한국여자프로골프협회
7. **후원** : (사)한국여자프로골프협회, 국민체육진흥공단

Ⅱ. 신청/모집관련

1. **신청자격** : 골프에 관심 있는 남녀 유소년(초등학교 1 ~ 6학년)
2. **모집인원** : 각 차별 남녀 유소년 50명씩
3. **신청기간**

구 분	캠프일정	신청대상지역	신청기간	비고
제1차	9월3일(토) ~ 9월4일(일)	대전광역시/광주광역시 충청남도/전라남도/전라북도	7월11일(월) ~ 8월12일(금)	※각 차별 50명씩
제2차	9월10일(토) ~ 9월11일(일)	서울특별시/인천광역시/경기도	7월18일(월) ~ 8월19일(금)	
제3차	9월24일(토) ~ 9월25일(일)	강원도/충청북도	7월25일(월) ~ 8월26일(금)	
제4차	10월29일(토) ~ 10월30일(일)	대구광역시/부산광역시 울산광역시/경상북도/경상남도/제주도	8월1일(월) ~ 9월2일(금)	

※ 신청자는 반드시 주민등록등본 상 거주하고 있는 상기 신청 대상지역이어야 함.

4. **신청방법** : KLPGA Kidz 골프 캠프 참가 신청서 작성 후 이메일로 신청
   가. 제출서류 : 참가자 신청서 1부, 주민등록등본 1부
      1) 협회 홈페이지(www.klpga.co.kr)에서 참가신청서 다운로드 / 작성 후 이메일 신청
      2) 참가 신청서 1부, 주민등록등본 각 1부 이메일 송부
         가) 제 출 처 : (사) 한국여자프로골프협회 업무지원팀 주연수 사원
         나) 이 메 일 : jys821@klpga.com
5. **신청 시 유의사항**
   가. 반드시 학교, 학년, 신장 등 필수정보 기입 요망
   나. 참가 신청 시 유의사항 숙지 후 동의(참가서약, 개인정보활용동의 등)
6. **합격자 발표** : 개별통보

Ⅲ. 행사내용

1. **행사내용** : 현장 체험, 프로골퍼와의 만남, 골프 레슨, 골프 에티켓 교육, 방송차량체험, 대회운영 자원봉사(캠페인) 등
2. **혜택**
   가. KLPGA Kidz 골프 캠프 회원증, 수료증 제공(KLPGA 대회 무료입장 등)
   나. 기념품 지급 등

※ 문의 : 업무지원팀 주연수 사원
☎ 02-560-4427 / jys821@klpga.com

2016 KLPGA **정규투어 대회별 참가인원 및 프로암, 공식연습일 일정 공지(7월 4일 기준)**

No.	월	대회명	장소	프로암	공식연습일	본대회	라운드	참가인원
11	6월	제6회 롯데 칸타타 여자오픈	롯데스카이힐 제주(*)	05.31(화) 06.01(수)	06.02(목)	06.03(금) ~ 06.05(일)	3R	132명
12		제10회 S-OIL 챔피언스 인비테이셔널	엘리시안 제주	06.09(목)	06.08(수)	06.10(금) ~ 06.12(일)	3R	132명
13		기아자동차 제30회 한국여자오픈 골프선수권대회	베어즈베스트 청라	06.15(수)	06.14(화)	06.16(목) ~ 06.19(일)	4R	144명
14		비씨카드 · 한경 레이디스컵 2016	아일랜드	06.20(월) 06.21(화)	06.22(수)	06.23(목) ~ 06.26(일)	4R	132명
15	7월	금호타이어 여자오픈	웨이하이포인트 중국(*)	없음	06.29(수) 06.30(목)	07.01(금) ~ 07.03(일)	3R	126명
16		초정탄산수 용평리조트 오픈 with SBS	용평(버치힐)	07.06(수)	07.07(목)	07.08(금) ~ 07.10(일)	3R	132명
17		BMW Ladies Championship 2016	스카이72 하늘	07.12(화) 07.13(수)	07.11(월)	07.14(목) ~ 07.17(일)	4R	144명
18		MY 문영 퀸즈파크 챔피언십 2016	서원밸리	07.20(수)	07.21(목)	07.22(금) ~ 07.24(일)	3R	132명
19		카이도 MBC PLUS 여자오픈 Presented By LIS	인터불고	07.27(수)	07.28(목)	07.29(금) ~ 07.31(일)	3R	144명
20	8월	제주 삼다수 마스터스	오라	08.03(수)	08.04(목)	08.05(금) ~ 08.07(일)	3R	132명
21		BOGNER MBN 여자오픈	더스타휴	08.16(화) 08.17(수)	08.18(목)	08.19(금) ~ 08.21(일)	**3R**	132명
22		2016 하이원리조트 여자오픈	하이원(*)	08.23(화)	08.24(수)	08.25(목) ~ 08.28(일)	4R	144명
23	9월	한화금융 클래식 2016	골든베이(*)	08.29(월) 08.30(화)	08.29(월)~ 08.31(수)	09.01(목) ~ 09.04(일)	4R	132명
24		이수그룹 제38회 KLPGA 챔피언십	미정	09.06(화)	09.07(수)	09.08(목) ~ 09.11(일)	4R	132명
25		미래에셋대우 CLASSIC 2016	엘리시안 강촌	09.20(화) 09.21(수)	09.22(목)	09.23(금) ~ 09.25(일)	3R	132명
26		OK저축은행 박세리 INVITATIONAL	미정	09.27(화) 09.28(수)	09.29(목)	09.30(금) ~ 10.02(일)	3R	120명
27	10월	제17회 하이트진로 챔피언십	블루헤런(*)	없음	10.05(수)	10.06(목) ~ 10.09(일)	4R	108명
–		LPGA KEB · HANA BANK CHAMPIONSHIP	스카이72 바다	10.12(수)	10.10(월) 10.11(화)	10.13(목) ~ 10.16(일)	4R	78명
28		KB금융 스타챔피언십	레이크우드	10.18(화)	10.19(수)	10.20(목) ~ 10.23(일)	4R	120명
29		서울경제 레이디스 클래식	드비치	10.26(수)	10.27(목)	10.28(금) ~ 10.30(일)	3R	108명
30	11월	팬텀클래식 With YTN	88	11.02(수)	11.03(목)	11.04(금) ~ 11.06(일)	3R	108명
31		ADT 캡스 챔피언십 2016	휘닉스스프링스	11.09(수)	11.10(목)	11.11(금) ~ 11.13(일)	3R	전년과 동일
32		조선일보 챔피언십 2016	미정	11.16(수)	11.17(목)	11.18(금) ~ 11.20(일)	3R	전년과 동일
–	12월	더퀸즈 presented by 코와	미요시 일본	–	–	12.02(금) ~ 12.04(일)	3R	36명
33		2016 현대차 중국여자오픈	미션힐스 하이코우 중국	12.14(수)	12.12(월) 12.13(화) 12.15(목)	12.16(금) ~ 12.18(일)	3R	108명

* 위 내용은 7월 4일(월) 기준의 확정이 아닌 예정된 자료이며, 스폰서의 사정에 의해 다소 변경 될 수 있사오니 선수분들께서는 이점 필히 참고해 주시기 바랍니다

[비씨카드-한경 레이디스컵 2016] 오지현, 역전 연장 우승



KLPGA투어 비씨카드 한경 레이디스컵에서 오지현이 짜릿한 역전 우승으로 생애 두 번째 우승컵을 들어 올렸습니다. 프로 3년 차 오지현은 경기도 안산 대부도 아일랜드 골프장에서 열린 최종라운드에서 여고생 아마추어 성은정과 최은우를 연장전 끝에 따돌리고 정상에 올랐습니다. 지난해 ADT캡스 챔피언십에서 생애 첫 우승을 일궜던 오지현은 이로써 7개월 만에 우승 트로피를 하나 더 추가하는 기쁨을 안았습니다.

오지현의 우승은 짜릿한 역전드라마였습니다. 18번홀 티잉그라운드에 올라설 때 오지현은 단독 선두 성은정에 4타나 뒤져 있었습니다. 그런데 성은정이 마지막 홀에서 트리플보기로 3타를 잃는 사이 오지현은 버디를 잡아 극적으로 승부를 연장으로 몰고 갔습니다. 4라운드를 1언더파 71타로 마친 오지현과 1오버파 73타로 마무리한 성은정, 그리고 2타를 줄인 최은우까지 3명이 최종 합계 10언더파 278타로 연장전에 나섰습니다. 18번홀에서 벌어진 연장전에서 오지현은 3m 버디 퍼트를 성공해 거짓말 같은 역전 드라마를 완성했습니다. 박성현은 3타를 줄여 합계 9언더파를 기록했는데 1타가 모자라 연장전에 합류하지 못해 공동 4위를 기록했습니다. (기사제공 – SBS 정희돈 기자)

[금호타이어 여자오픈] ‘암 극복’ 이민영, 역전 우승



신장암을 극복한 이민영이 중국에서 열린 국내여자골프, KLPGA투어에서 복귀 14개월 만에 정상에 올랐습니다. 이민영은 중국 웨이하이 포인트 골프장(파72)에서 열린 금호타이어 여자오픈 최종 라운드에서 4타를 줄여 최종합계 13언더파로 중국의 간판스타인 펑산산을 1타 차로 따돌리고 우승을 차지했습니다. 2014년 OK저축은행 박세리 인비테이셔널 이후 2년 만의 통산 4승째이자, 지난해 3월 신장암 수술을 받고 2개월 만에 필드로 복귀한 지 14개월 만의 우승입니다. 지난해 두 달을 쉬고도 우승 없이 상금 랭킹 14위를 차지해 정상급 실력을 과시한 이민영은 이번 우승으로 상금 1억 원을 보태 올 시즌 상금 랭킹 8위로 올라섰습니다.

선두에 장하나에 3타 뒤진 4위로 출발한 이민영은 3번 홀부터 세 홀 연속 버디로 단독 선두에 올랐습니다. 3번홀(파4)에서는 정확한 아이언샷으로 샷 이글을 기록할 뻔했고, 4번홀(파3)에서는 긴 거리 퍼트도 성공했습니다. 그리고 다음 홀에서도 아이언 티샷을 핀 근처에 붙여 가볍게 버디를 기록했습니다. 9번홀 버디로 전반에만 4타를 줄인 이민영은 후반에 버디 2개와 보기 2개를 맞바꾸며 타수를 지켜내 마지막 홀에서 버디를 잡아낸 2위 펑산산을 1타 차로 따돌리고 우승컵을 들어 올렸습니다. 오늘 4타를 줄인 박유나가 9언더파로 3위에 올랐고, 선두로 출발했던 장하나는 3번홀 티샷 OB에 퍼트 난조까지 겹쳐 5타를 잃고 7언더파로 4위에 머물렀습니다. 이민영의 우승으로 KLPGA투어가 해외에서 외국 투어와 공동으로 치른 16개 대회에서 모두 한국 선수가 우승하는 강세를 이어갔습니다. (기사제공 – SBS 하성룡 기자)

[초정탄산수 용평리조트 오픈 with SBS] 새내기 이소영 우승 신고, 신인왕 예약



KLPGA투어 초정탄산수 용평리조트 오픈 with SBS에서 이소영이 새내기 가운데 맨 먼저 우승 트로피를 들어 올리며 신인왕을 예약했습니다. 이소영은 강원도 평창 버치힐 골프장에서 열린 최종 라운드에서 1언더파 71타를 쳐 3라운드 합계 9언더파 207타로 정상에 올랐습니다. 아마추어 국가대표 에이스로 활약하다 올해부터 KLPGA투어 무대를 밟은 이소영은 투어에 데뷔한 이후 14개 대회 만에 우승을 신고해 ‘특급 신인’ 계보에 이름을 올렸습니다. KLPGA투어 신인 우승은 2014년 김민선의 ADT 캡스 챔피언십 이후 2년 만입니다. 신인왕 레이스에서 선두를 달리던 이소영은 이번 우승으로 신인왕에 성큼 다가섰습니다.

최종라운드는 이소영과 2014년 국가대표로 한솥밥을 먹었던 박결의 맞대결이었습니다. 박결에 2타차 선두로 최종 라운드에 나선 이소영은 파5, 8번홀에서 위기를 맞았습니다. 안전하게 가겠다는 생각에서 5번 아이언으로 친 두 번째 샷이 벙커에 빠졌고 세 번째 샷도 벙커로 들어가는 바람에 1타를 잃었습니다. 박결에 공동 선두를 허용했지만 이소영은 흔들리지 않았습니다.

이소영은 새내기답지 않은 침착한 플레이로 5개홀 연속 파 행진을 이어간 반면 첫 우승 기회를 맞은 1년 선배 박결이 제풀에 무너졌습니다. 박결은 그린을 놓친 9번홀(파4)과 12번홀(파3)에서 파세이브에 실패, 2타차로 다시 밀렸습니다. 승부는 파4, 14번홀에서 갈렸습니다. 이소영은 3m 내리막 버디 퍼트를 집어넣었지만 박결은 더 짧은 오르막 버디 기회를 놓쳤습니다. 3타차로 달아난 이소영은 17번홀(파3)에서 1타를 잃었지만, 마지막 18번홀(파5)을 파로 막아내며 2타차 우승을 완성했습니다.

2014년 이소영과 함께 출전한 인천 아시안게임에서 금메달을 차지했던 박결은 데뷔 2년 만에 첫 우승 기회에 가장 가깝게 다가섰지만 중반 이후 집중력이 떨어지면서 2타차 준우승에 만족해야 했습니다. 2타를 줄인 이승현이 박결과 함께 7언더파 209타로 공동 2위를 차지했습니다. 이소영에 이어 신인왕 레이스 2위를 달리는 이정은은 2언더파 70타를 쳐 6언더파 공동 4위에 올랐습니다.

(기사제공 – SBS 정희돈 기자)

[BMW 레이디스 챔피언십 2016] 고진영 시즌 2승, 상금 2위 껑충

한국여자프로골프(KLPGA)투어 3년 차 고진영 선수가 시즌 2승째를 거두며 상금랭킹 2위로 뛰어 올랐습니다. 고진영은 영종도 스카이72 골프장 하늘코스에서 열린 BMW 레이디스 챔피언십에서 4라운드 내내 선두를 질주하며 합계 13언더파로 정상에 올랐습니다. 마지막 날 두 타를 줄이며 2위 정희원을 두 타차로 제쳤습니다. 지난 4월 KG · 이데일리 레이디스 오픈에 이어 시즌 두 번째 우승을



차지한 고진영은 우승 상금 3억 원을 보태며 상금랭킹 2위(6억 397만 원)로 올라섰습니다. 상금랭킹 1위 박성현에 불과 6천619만 원 차이로 따라붙었습니다. 고진영은 시즌 4승의 박성현과 2승을 기록 중인 장수연에 이어 시즌 세 번째로 다승자 대열에 합류했습니다. 대회마다 성적에 따라 부여하는 대상 포인트에서도 고진영은 2위(342점)로 올라갔습니다.

대상 포인트 1위는 이번 대회에서 공동 5위(6언더파 282타)를 차지한 장수연(346점)입니다. 이번 대회에 기권한 박성현은 상금랭킹 1위는 지켰지만 대상 포인트는 3위로 밀렸습니다. 신인 때 1승을 올리고 지난해 3승을 더한 고진영은 KLPGA투어에서 통산 6승을 기록했습니다. 최이진(21 · 삼천리)은 16번홀(파3 · 165야드)에서 홀인원을 기록하며 1억 9천200만 원 짜리 BMW 차량을 부상으로 받았습니다. (기사제공 – SBS 주영민 기자)

[KLPGA 2016 비바하트배 드림투어 7차전 With LEXUS] 정슬아, 최종합계 8언더파 136타로 우승!



강원도 평창에 위치한 휘닉스파크 컨트리클럽(파72/6,364야드) 마운틴(OUT), 레이크(IN) 코스에서 열린 ‘KLPGA 2016 비바하트배 드림투어 7차전 with LEXUS(총상금 7천만 원, 우승상금 1천4백만 원)’에서 정슬아(24)가 최종합계 8언더파 136타(68-68)를 기록하며 생애 첫 우승을 달성했다.

지난 1라운드에서 정슬아는 단 하나의 보기 없이 안정된 경기력을 선보이며 4언더파 68타 공동 5위로 경기를 마쳤다. 최종라운드에서는 버디 6개, 보기 2개를 기록해 최종합계 8언더파 136타로 우승 트로피에 입을 맞추게 됐다.

정슬아는 “우선 하느님께 너무나 감사드린다. 그리고 오랫동안 딸을 위해 기도해 주신 부모님과 지속적으로 응원해주신 많은 분들께 감사의 말을 전하고 싶다”라고 운을 떼며 “작년에 휴식기를 가진 이후에 새롭게 시작하며 마음가짐을 더욱 단단히 했다. 힘든 순간도 있었지만, 이번 우승으로 다시 한 번 힘을 낼 수 있을 것 같다”라며 우승 소감을 밝혔다. 이어 정슬아는 “현재 페이스를 유지하여 드림투어에서 다시 한 번 우승하는 것이 목표”라는 말과 함께 “착실히 실력을 쌓아 정규투어에서 활약할 수 있는 선수로 거듭날 것”이라고 말하며 의지를 다졌다.

한편, 공동 2위에는 최종합계 7언더파 137타를 기록한 유고운(22)과 김소진(25), 이지후(23 · 볼빅)가 자리했고, 추희정(23 · JDX), 안나린(20), 최수민(19) 등이 최종합계 6언더파 138타를 기록하며 공동 5위 그룹에 속했다.

[KLPGA 2016 비바하트배 드림투어 8차전 with LEXUS] 노연우, 연장 끝에 생애 첫 우승!

강원도 평창에 위치한 휘닉스파크 컨트리클럽(파72/6,364야드) 마운틴(OUT), 레이크(IN) 코스에서 열린 ‘KLPGA 2016 비바하트배 드림투어 8차전 with LEXUS(총상금 7천만 원, 우승상금 1천4백만 원)’ 최종일, 노연우(19)가 최종합계 10언더파 134타(67-67)를 기록하며 연장까지 가는 접전 끝에 생애 첫 우승을 달성했다.



노연우는 최종라운드에서 버디 6개와 보기 1개를 기록하며 5언더파를 쳐 최종합계 10언더파 134타로 경기를 마쳤고 공동 3위로 최종라운드를 시작한 배소현(23)도 최종합계 10언더파 134타를 기록해 승부는 연장전으로 이어졌다. 연장에 돌입한 노연우와 배소현은 첫 홀에서 희비가 갈렸다. 18번 홀에서 진행된 연장 첫 홀에서 배소현은 보기를 기록하고 노연우는 파로 막아내 생애 첫 우승컵을 품에 안았다. 노연우는 “생각지도 못한 뜻밖의 우승이라 더 기쁘다. 긴장이 안 돼서 오히려 편하게 쳤고 이틀 연속으로 5언더파를 칠 수 있었다”라고 운을 떼며 “연장에서는 솔직히 떨렸지만 그럴수록 평소의 루틴을 지키려고 노력했다. 아마추어 때 연장에서 우승을 놓친 기억 때문에 부담도 됐지만, 이번에는 우승해서 좋다”라며 우승 소감을 밝혔다.

노연우는 이번 시즌 점프투어에서 꾸준한 성적을 기록하며 정회원으로 승격돼 지난 6월부터 드림투어에 출전하고 있다. 노연우는 “확실히 드림투어에서 활동하는 많은 선배 선수들은 기복이 적고 항상 차분해서 배울 점이 많다”라고 말하며 “코스는 어렵지만, 코스 컨디션이 정말 좋아 스코어를 잘 낼 수 있는 것 같다”라고 말했다. 이어 노연우는 “상금순위 6위 안에 들어 정규투어의 풀시드권을 확보하는 것이 올해의 목표”라는 말과 함께 “언젠가는 박세리, 박인비 프로처럼 LPGA에 진출해 그랜드슬램을 달성하고 싶다”라고 말하며 웃었다.

한편, 공동 3위에는 최종합계 9언더파 135타를 기록한 안근영(25), 홍진의(25), 이나경(26)이 자리했고, 지난 6차전 우승자인 정혜원(26)을 비롯해 조영란(29), 박소혜(19), 강지원(24)이 최종합계 7언더파 137타로 공동 6위 그룹에 포진했다.

[KLPGA 2016 비바하트배 드림투어 9차전 With LEXUS] 안소현, 시즌 첫 승!



강원도 평창에 위치한 휘닉스파크 컨트리클럽(파72/6,364야드) 마운틴(OUT), 레이크(IN) 코스에서 열린 ‘KLPGA 2016 비바하트배 드림투어 9차전 With LEXUS(총상금 7천만 원, 우승상금 1천4백만 원)’ 최종일, 안소현(21,삼천리)이 노보기 플레이를 펼치며 드림투어 시즌 첫 승이자 개인 통산 두 번째 우승컵을 품에 안았다. 선두와 2타 차 공동 9위로 최종라운드를 출발한 안소현은 최종라운드에서 보기 없이 버디만 8개를 골라잡으며 최종합계 11언더파 133타(69-64)로 경기를 마쳤다. 2014년 점프투어 4차전과 드림투어 17차전에서 우승한 기록을 가지고 있는 안소현은 “지난해 우승이 없었다. 오랫동안 기다려온 우승이기에 첫 우승의 순간보다 더 기쁘다”며 웃었다. KLPGA 정규투어 ‘초정탄산수 용평리조트 오픈 with SBS’에 추천 선수로 출전하는 안소현은 “기세를 몰아 정규투어에서도 좋은 성적을 내고 싶다”며 포부를 밝혔다. 골프의 매력을 ‘연습한 만큼 결과가 따르는 것’으로 꼽은 안소현은 “성적이 잘 나오지 않아서 초심으로 돌아가자는 생각으로 연습량을 늘렸다. 새벽 5시에 일어나서 6시부터 저녁 늦게까지 연습하며 부족함 점을 채웠다”며 우승 요인을 밝혔다.

한편, 이은지(21)가 이틀 동안 꾸준히 4타씩을 줄이며 최종합계 8언더파 136타로 단독 2위에 올랐고, 1라운드까지 공동 선두였던 배소현(23)이 7언더파 137타(67-70), 단독 3위로 경기를 마쳤다.

[KLPGA 2016 그랜드-삼대인 점프투어 7차전] 한진선, 최종합계 11언더파 133타로 시즌 2승 달성!



충북 청주에 위치한 그랜드 컨트리클럽(파72/6,135야드) 동코스(OUT), 남코스(IN)에서 열린 'KLPGA 2016 그랜드-삼대인 점프투어 7차전(총상금 3천만 원, 우승상금 6백만 원)' 최종라운드에서 한진선(19,마음골프 팀57)이 시즌 2승을 달성했다. 1라운드에서 5타를 줄이며 공동 4위로 최종라운드에 진출한 한진선은 최종라운드에서 보기 없이 버디만 6개를 잡아내는 무결점 플레이를 펼치며 최종합계 11언더파 133타(67-66)로 우승을 확정 지었다. 이로써 한진선은 올 시즌 점프투어 첫 2승을 기록하며 상금순위 1위로 올라섰다.

한진선은 "아마추어 때 우승을 한 번도 하지 못했는데 올해 들어 벌써 2승을 거두게 되어 너무 기쁘다"라고 운을 떼며, "항상 응원해주시는 부모님과 경기에만 집중할 수 있는 환경을 제공해준 team57 식구들에게 감사의 말을 꼭 전하고 싶다"며 우승 소감을 밝혔다. 최종라운드에 대한 평가에 한진선은 "출발이 좋았다. 1번 홀 9M 퍼트를 성공시키며 안정적으로 라운드를 시작할 수 있었다. 이후에는 샷 감이 좋지 않았지만, 퍼트 성공률이 높았던 것이 승리요인이라고 생각한다"고 밝힌 뒤, "올해 반드시 정규투어 시드권을 따내어 더 큰 선수로 거듭날 수 있는 기반을 닦고 싶다"며 포부를 밝혔다.

한편, 장은수B(18,CJ오쇼핑)와 백경림(19)이 최종합계 10언더파 134타를 기록하며 공동 2위에 올랐으며, 아마추어로 대회에 참가한 이상희(19)는 7언더파 137타로 5위 그룹에 속하며 아마추어 참가자 중 가장 좋은 성적을 기록했다.

[KLPGA 2016 그랜드-삼대인 점프투어 8차전] 장은수B, 최종합계 13언더파 131타로 생애 첫 우승 달성!



충북 청주에 위치한 그랜드 컨트리클럽(파72/6,046야드) 남코스(OUT), 서코스(IN)에서 열린 'KLPGA 2016 그랜드-삼대인 점프투어 8차전(총상금 3천만 원, 우승상금 6백만 원)' 최종라운드에서 장은수B(18,CJ오쇼핑)가 생애 첫 우승컵을 품에 안았다. 장은수B는 1라운드에서 보기 없이 7개의 버디를 잡아 7언더파 65타의 성적을 기록하며 이지현D(18)와 함께 공동선두로 최종라운드에 진출했다. 두 선수는 악천후 속에서 치러진 최종라운드에서도 팽팽한 접전을 이어갔지만 결국, 장은수B가 6타를 줄이며 13언더파 131타(65-66)를 기록하여 이지현D를 1타 차로 제치고 우승을 차지했다.

장은수B는 "매우 기쁘다. 매번 아쉽게 2위로 대회를 마감했는데 이번 디비전 마지막 차전에서 이렇게 우승을 할 수 있어서 너무나 감사하게 생각한다"며 우승 소감을 밝혔다. 이번 대회를 통해 정회원 승격자격을 충족한 장은수B는 "지금처럼 꾸준한 자세로 드림투어를 거쳐 내년에는 정규투어에 진입하는 것이 목표"라며 포부를 밝혔다.

한편, 7차전 우승자 한진선(19,마음골프 팀57)과 이수민(21)은 최종합계 8언더파 136타를 기록하며 공동 3위에 올랐고, 아마추어로 대회에 참가한 임진희(18)가 7언더파 137타로 5위 그룹에 속하며 아마추어 참가자 중 가장 좋은 성적을 기록했다.

[KLPGA 2016 노블레스-모리턴 챔피언스 오픈 with SBS 3차전] 정일미, 시즌 첫 승 달성!



경기도 가평에 위치한 썬힐 골프클럽(파72/5,773야드)에서 열린 'KLPGA 2016 노블레스-모리턴 챔피언스 오픈 with SBS 3차전'(총상금 4천만 원, 우승상금 8백만 원)에서 정일미(44)가 시즌 첫 승이자 생애 세 번째 챔피언스 투어 우승을 차지했다. 시니어투어에서 '챔피언스 투어'로 새롭게 태어난 본 대회 최종라운드가 기상 악화로 취소된 가운데 1라운드 결과로 우승컵의 주인공을 가리게 됐다. 이에 1라운드에서 홀인원을 기록하는 등 보기 없이 5타를 줄이는 맹타를 휘두른 정일미가 우승컵에 입을 맞췄다.

홀인원에 대한 질문에 정일미는 "운이 좋았다. 바람이 많이 부는 상황에서 낮게 깔아 친 공이 마치 덩크슛처럼 홀에 그대로 꽂혔다. 매우 특별한 기억이 될 것 같다"라며 당시 상황을 회상했다. 또한, "챔피언스 투어는 골프뿐만 아니라 인생의 챔피언이 나올 수 있는 대회라고 생각한다"라며 "경기력을 더욱 향상시켜 챔피언스 투어가 많은 골프팬으로부터 사랑받는 대회로 거듭날 수 있도록 노력하겠다"고 앞으로의 포부를 밝혔다.

한편, 2위에는 1라운드에서 버디 5개, 보기 1개를 묶어 4언더파 68타를 기록한 홍희선(45)이 올랐고, 1차전 우승자이자 현재 챔피언스 투어 상금순위 1위인 김선미(43)가 3언더파 69타로 단독 3위를 기록했다.

KLPGA, 아이온커뮤니케이션즈와 제휴 협약식 가져



한국여자프로골프협회(KLPGA)와 국내 대표 비정형 데이터 관리 전문 기업 아이온커뮤니케이션즈가 6월 13일(월), 서울시 강남구에 위치한 협회 사무국에서 'TAMM 모바일 서비스 후원 및 갤러리 데이터 분석 제공'을 위한 제휴 협약식을 가졌다.

TAMM 모바일 서비스는 골프대회의 입장과 이벤트 및 선수위치를 포함한 실시간 대회 정보를 제공하여 골프대회를 관람하는 갤러리들의 편의와 재미를 증진코자 하는 서비스로, 해당 서비스에서 발생하는 갤러리들의 행동과 관심 데이터를 분석하여 대회의 질과 흥행개선을 도모할 수 있는 서비스다. 이번 협약을 통해 아이온커뮤니케이션즈는 KLPGA의 후원사로서, 협회에서 주관하는 대회에 TAMM 서비스를 적용하고 대회를 참관하는 갤러리의 행동패턴을 분석하여 협회에 제공하게 된다.

KLPGA강춘자 수석부회장은 "아이온커뮤니케이션즈와 KLPGA의 후원협약을 기쁘게 생각한다. 하반기 대회에 TAMM 서비스를 적용하여 다양하게 분석된 갤러리 데이터를 통해 향후 KLPGA대회를 보다 알차고, 갤러리들에게 많은 편의를 제공할 수 있는 대회로 만들겠다"고 포부를 밝혔다.

KLPGA, 경기분과위원장으로 최진하 위원장 위촉



KLPGA(한국여자프로골프협회)는 대한골프협회 경기위원이자 레프리스쿨 강사인 최진하(58) 씨를 KLPGA 경기분과위원회 위원장으로 위촉했다고 밝혔다. KLPGA는 경기분과위원회와 투어 발전을 위해 전문지식을 바탕으로 한 정확한 판정 능력과 그에 맞는 경험과 소양을 갖춘 경기분과위원회 위원장을 모색해 왔으며, 최진하 위원장이 적임자라 판단하고 위촉했다.

최 위원장은 2014년 R&A 레퍼리스쿨 레벨3에 합격하고 2015년 USGA & PGA 골프룰 워크숍에서 최고 등급을 획득했다. 또한, 2012년부터 대한골프협회 경기위원으로, 2015년부터는 대한골프협회 레프리스쿨 강사로 활동하고 있다. 최 위원장은 "KLPGA가 세계적인 투어가 된 것은 많은 관계자의 땀과 노력의 결실이다. 이에 누가 되지 않도록 경기위원장으로서 최선을 다할 것"이라고 밝혔다. 이어 "'공평'과 '공정' 두 가지를 중심으로 경기위원회를 이끌어 나가겠다. 대회에 출전하는 모든 선수를 공평하게 대하고, 룰 판정은 공정하게 하겠다"고 밝혔다.

최 위원장은 "KLPGA투어는 세계적이다. 경기위원회도 그에 맞는 수준으로 끌어올리겠다. 또한, 경기위원장도 경기위원회의 구성원으로서 위원 모두가 동행하고 상생할 수 있는 위원회를 만들어 나가겠다"고 말했다. KLPGA는 최 위원장의 위촉으로 경기분과위원회의 전문성을 높이고, 최 위원장의 리더십을 바탕으로 위원회의 소속감과 유대감을 끌어올려 경기운영이 더욱 원활해질 것으로 기대하고 있다.

KLPGA, '레슨프로 구인구직 네트워크 구축' 업무제휴 체결



한국여자프로골프협회(수석부회장 강춘자, 이하 KLPGA), (사)한국프로골프협회(회장 양휘부, 이하 KPGA), (사)한국골프연습장협회(회장 윤홍범, 이하 KGCA)는 '레슨프로 구인구직 네트워크 구축'에 대한 업무제휴를 체결하고 국내 프로골퍼들의 안정적인 레슨프로 취업활동에 대해서 지원하기로 하였다.

본 사업의 핵심은 구직이 필요한 레슨프로와 구인이 필요한 국내 골프연습장의 상호 요구사항을 정확히 파악한 후 데이터베이스화하는 등 항시 구인구직 연결이 가능한 시스템을 구축하여 적재적소에 맞는 인력을 배치하는 것이며, 맞춤형 일자리, 맞춤형 인재 제공 기능 등 프로골퍼&골프연습장을 대상으로 헤드헌팅 기능을 수행할 예정이다.

KLPGA 강춘자 수석부회장은 "프로골퍼들에게 은퇴 후 재취업 프로그램으로 도움을 줄 수 있게 되어 기쁘게 생각한다"라고 밝혔고, KPGA 양휘부 회장은 "이번 구인구직 네트워크 업무제휴를 통해서 프로들에게 양질의 직장을 제공할 수 있게 되기를 바란다"라고 말했다.

KGCA윤홍범 회장은 "전국 7,900여 개의 골프연습장과 그동안 배출된 약 7,900명의 남녀 프로골퍼들 연결해 주는 기능을 제공하여 프로골퍼와 골프연습장의 '구인', '구직'에 조금이나마 도움을 드릴 수 있게 되어 기쁘게 생각한다"고 밝히며, "프로골퍼를 꿈꾸는 미래 세대들도 투어 이후의 사회생활에 대해서 취업을 걱정하지 않는 환경이 만들어지기를 바란다"라고 말했다.

KLPGA 각종 규정 변경

KLPGA, 해외선수 특별추천 인원 확대

KLPGA는 정규투어의 '해외선수 특별추천' 인원을 6명으로 확대했다고 밝혔다. KLPGA는 지난 2016년 2차 이사회를 통해 해외선수(USLPGA, JLPGA, LET 제외) 특별추천 제도를 신설하여 정규투어 참가인원과 별도로 최대 5명의 외국인 선수가 추가로 출전할 수 있도록 했으며, 7차 이사회에서 이를 최대 6명으로 확대했다. 본 규정을 통해 이번 주 개최되는 '초정탄산수 용평 리조트 오픈 with SBS'에 5명의 외국인 선수가 출전 기회를 얻었다. 이에 따라 본 대회의 출전 선수는 132명으로 137명으로 확대됐다.

정규투어 해외 특별 선수로 대회에 출전하기 위해서는 순수 외국인(부모 중 1명이라도 한국인인 경우 제외), 해외투어 라이센스 소지자 및 최근 3년 내 각국 여자프로골프투어(USLPGA, JLPGA, LET)제외 상금순위 100위 이내자, 소속국가 국가대표 또는 핸디캡 5 이하의 아마추어가 해당한다. KLPGA는 해외선수 특별추천 선수의 대회 참가 규정을 신설하고 이를 확대함으로 인해 아시아 허브로서 입지를 확고히 할 수 있을 것으로 기대하고 있다.

준회원 선발전 나이 상한선 폐지

– 나이 상한선 폐지로 만 18세 이상 여성, 준회원 선발전 참가 가능

KLPGA투어가 준회원 선발전의 나이 상한선을 폐지하면서 더 많은 아마추어가 준회원 선발전에 도전할 수 있도록 했다. KLPGA투어는 챔피언스투어(준회원 선발전)의 발전과 활성화를 위해 2003년 만 45세 이하의 여성이 준회원 선발전에 참가할 수 있도록 제한했으나, 현재 챔피언스투어가 활성화되었고, 하나의 투어로서 확실히 자리매김함에 따라 나이 상한규정을 폐지하고 더 많은 아마추어 선수들이 준회원 선발전을 통해 KLPGA 회원으로 입회할 수 있도록 범위를 확대했다. 이 규정은 2017년 1월 1일부터 시행된다.

도핑방지분과 위원회, 의무분과위원회로 명칭 변경

KLPGA는 도핑방지분과 위원회를 의무분과위원회로 변경한다고 밝혔다. 국민체육진흥법 개정에 따라 프로스포츠 선수의 도핑 검사가 의무화되고, 검사 주관기구가 프로스포츠단체에서 한국도핑방지위원회로 변경됨에 따라 한국도핑방지위원회에서 판결 및 처벌 업무를 진행하게 됐다. 이에 KLPGA는 도핑방지분과위원회를 의무분과위원회로 변경하여 도핑에 대한 자문을 받고, 부상 예방과 치료에 대해 교육과 관리를 하는 역할을 수행하기로 했다.

KLPGA는 의무분과위원회가 도핑 위반 및 치료목적 면책에 대한 자문과 자료제공, 부상에 대한 의학적인 상담과 처방 등에 큰 역할을 할 것으로 기대하고 있다.



KLPGA 공식 사진기자인 박준석 사진기자가
직접 선정한 2016 KLPGA투어 베스트 포토입니다.

사진 _ KLPGA 공식사진기자 박준석

비씨카드 · 한경 레이디스컵 2016



우승 축하 물세례받는 오지현
비씨카드 · 한경 레이디스컵 2016
오지현



12번홀 티 샷 순서를
기다리며 앉아있는 박성현
비씨카드 · 한경 레이디스컵 2016
박성현



18번홀 러프에서 고심하는
성은정과 캐디
비씨카드 · 한경 레이디스컵
2016
성은정

금호타이어 여자오픈 · 초정탄산수 용평리조트 오픈 with SBS



캐디와 함께 우승 트로피 들고
포즈를 취하는 이민영2
금호타이어 여자오픈
이민영2



4번홀 그린에서 플레이하는 선수들
금호타이어 여자오픈



장하나, 16번홀 버디 성공 후
흐아웃하고 있다
금호타이어 여자오픈
장하나



배선우, 4번홀 티샷 날리고 있다
초정탄산수 용평리조트 오픈
with SBS
배선우



주은혜, 11번홀에서 신중하게 그린을 살피고 있다
초정탄산수 용평리조트 오픈 with SBS
주은혜

KO JIN YOUNG

**정규투어 3년 차,
통산 6승을 달성한 고진영을 만나다.**

올시즌 상반기가 다 끝나기도 전에
'제6회 KG · 이데일리 레이디스 오픈'과
'BMW 레이디스 챔피언십 2016'
두 개의 우승컵을 들어 올린 고진영.
벌써 개인통산 6승이다.
꾸준히 발전하는 모습으로 차근히
승수를 쌓아가고 있는 그를
'MY 문영 퀸즈파크 챔피언십 2016'이
열리는 서원밸리 컨트리클럽에서
마주했다.

글 _ 김소현
사진 _ 강권신
장소협조 _ 서원밸리 컨트리클럽



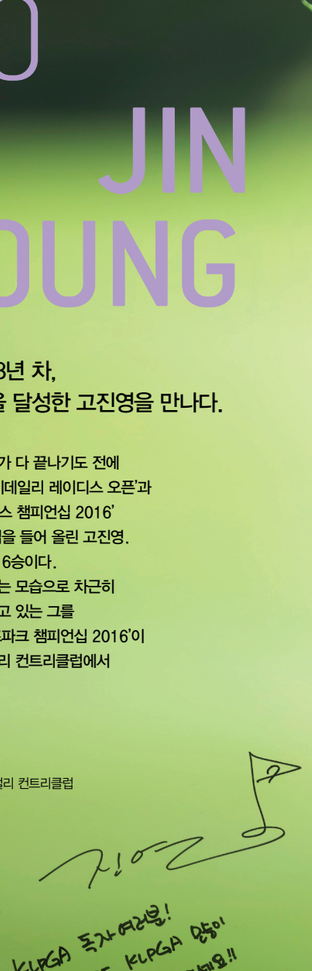

시즌 두 번의 '와이어 투 와이어' 우승

2014시즌, 슈퍼 루키로 정규투어에 데뷔하자마자 첫 승을 거두며 주목받았던 고진영. 매년 승수를 차곡차곡 쌓아가며 올해 투어 3년 차인 그는 올시즌 상반기가 끝나기도 전에 두 번의 우승을 거두며 개인통산 6승을 달성했다. 아마추어 때부터 수많은 우승의 경험이 있는 그였지만 이번 'BMW 레이디스 챔피언십 2016'은 무척 떨렸단다. "1년 전부터 우승을 꿈꾸던 대회여서 그런지 최종라운드를 앞두고 쉽게 잠이 오지 않았어요." 단독 선두로 최종라운드에 나선 그는 떨림도 잠시, 필드에 올라서자마자 오로지 플레이에만 집중했다. 6개의 버디를 몰아치며 거침없이 추격해오는 정희원의 압박에도 흔들림이 없었다. 자신이 이루고자 하는 목표에 몰두하기 여념 없었기 때문. 그렇게 그는 자신과 싸워나가면서 4개 라운드에서 단 한 번도 선두 자리를 뺏기지 않았다.

올시즌 '와이어 투 와이어' 우승은 처음이 아니다. 지난 4월에 열린 '제6회 KG · 이데일리 레이디스 오픈'에서도 그의 몰입감은 빛을 발했다. 대회가 끝날 때까지 선두의 자리를 지킨다는 것이 부담감이 크지만도 고진영은 이후에 자신에게 밀려올 실망이 그를 괴롭힐까 봐 우승보다는 후회 없는 플레이를 즐기자는 생각이 가득했다.

과감한 결정, 그리고 변화

올시즌이 시작하면서 가장 눈에 띄었던 것은 고진영의 스윙이었다. 샷 정확도를 높이기 위해 과감히 스윙을 바꿨던 것. 무엇보다도 선수가 투어 생활 중 스윙을 바꾼다는 것은 쉽지 않은 일이다. 그것도 고진영처럼 매 시즌 상승세를 보일 때는 더욱 그러할 것이다. 그러나 그의 생각은 달랐다. 주변에서 '잘하고 있는데 왜 바꾸냐'란 걱정에도 자신을 믿었다. "쉬운 결정은 아니었지만 그렇다고 무모한 시도는 아니었어요. 계속 발전하는 모습을 위해서는 여러 부분을 감안하더라도 저 스스로 꾸준히 노력해야 한다고 생각하거든요." 시즌이 시작되기 전 완전히 자신의 스윙으로 몸에 익히기 위해 연습에만 몰입했다. 그리고 그의 판단은 옳았다. 바꾼 스윙으로 두 번의 우승을 일궈냈으니 말이다.

이번 시즌을 위해 준비한 것이 또 하나 있다. 지난 시즌 가장 아쉬웠던 '체력'을 강화하기 위해 더욱 신경 썼단다. "지난 하반기 때 체력이 많이 떨어져서 개인적으로 아쉽게 시즌을 마무리했었어요. 올시즌에는 웨이트 훈련도 열심히 하며 트레이너 선생님과 동행하면서 틈틈이 체력을 보강하고 있어요. 맛있는 음식도 먹으면서 말이죠.(웃음)"



> "
> 스윙을 바꾼다는 것이
> 쉬운 결정은 아니었지만
> 그렇다고 무모한 시도는 아니었어요.
> 계속 발전하는 모습을 위해서는
> 여러 부분을 감안하더라도
> 저 스스로 꾸준히 노력해야 한다고
> 생각하거든요.
> "



고진영 (Ko Jin Young) / 高眞榮
생년월일 1995년 07월 07일
입회연도 2013년 09월
소속 넵스
정규투어 통산우승 6승
2016 BMW Ladies Championship 2016 우승
2016 제6회 KG · 이데일리 레이디스 오픈 우승
2015 초정탄산수 용평리조트 오픈 with SBS 우승
2015 제2회 교촌 허니 레이디스 오픈 우승
2015 넥센·세인트나인 마스터즈 2015 우승
2014 Nefs Masterpiece 2014 우승

필드 위에선 강렬하게, 필드 밖에선 부드럽게

"US 여자오픈에서 우승하신 박세리 프로님의 우승컵이 정말 예뻤어요." 그의 나이 불과 네 살 때였다. 아버지 무릎 위에서 TV로 대회를 시청하고 있던 어린 고진영의 시선을 강탈했던 것은 다름 아닌 우승컵이었다. 그저 '우승컵을 갖고 싶다'가 골프와의 인상 깊은 첫 만남이었다. 자연스레 골프를 시작하게 된 그는 아마추어 대회에서 우승을 휩쓰는 등 어렸을 때부터 재능이 남달랐다. "함께 골프를 배우던 친구가 있었어요. 평소에는 둘도 없는 단짝 친구였지만 골프채만 들면 좋은 라이벌이 됐었죠. 보이지 않는 신경전을 벌이면서 실력을 쌓아갔던 것 같아요." 무작정 열심히 해서 유명한 프로가 되겠다고 꿈꾸던 소녀는 이제 강렬한 카리스마를 내뿜는 멋진 프로가 되었다.

필드 위에서는 강한 고진영이지만 대회가 없는 날이면 영화 보기를 좋아하고 매운 음식을 즐겨 먹는다는 평범한 대학생이다. "시즌 때는 따로 시간을 내서 여행가거나 친구들과 놀러 가기도 힘들죠. 그래서 지인들과 매운 떡볶이를 먹으면서 기분을 풀거나 영화관 나들이를 가곤 해요. 제 시간을 가지고 휴식하는 것이 중요한 것 같아요." 골프채를 처음 잡았던 초등학교 3학년 때부터 지금까지 그의 기억은 모두 필드 위에서의 추억뿐이었다. 지금 꿈꾸던 캠퍼스 생활은 못 하지만 시간이 날 때마다 새로운 추억을 열심히 만들어 가고 있다는 그다.

골프 인생의 멋진 포물선을 그리다

"시간이 흘러도 언제나 편안한 선수가 되고 싶어요." 매 대회 따라다니며 그를 응원하는 팬들에게 고마운 마음과 함께 더욱 친근하게 다가가고 싶다는 고진영. 필드 밖에서는 많은 시간을 팬들과 보내고 싶단다.

"저뿐만 아니라 KLPGA를 사랑해주시는 팬분과 스폰서분들이 있기에 KLPGA가 세계 3대 투어로 우뚝 설 수 있었던 것 같아요. 투어에 몸담고 있는 저로서 자랑스럽고 항상 감사한 마음입니다."

더불어 올시즌 하반기 목표의 말도 덧붙였다. 이번 'BMW 레이디스 챔피언십 2016' 우승 이후 각종 부문에서 순위가 껑충 뛰어올랐기에 순위 욕심도 날 법하지만, 그의 목표는 확고했다. "우선 시즌이 끝날 때까지 바꾼 스윙을 유지하는 것이 올시즌 최고 목표입니다. 그리고 체력이 아쉬웠던 지난 시즌과 달리 좋은 컨디션으로, 경기력을 최상으로 끌어올려 시즌을 마무리하고 싶어요." KLPGA와 USLPGA 명예의 전당에 입회하는 것이 인생 최고의 목표라는 고진영은 목표에 더 가까이 다가서기 위해 매일 구슬땀을 흘리며 꿈의 포물선을 그리고 있다. 계속해서 반짝일 그의 앞날을 힘차게 응원한다.

우선 시즌이 끝날 때까지 바꾼 스윙을
유지하는 것이 올시즌 최고 목표입니다.
그리고 체력이 아쉬웠던 지난 시즌과 달리
좋은 컨디션으로, 경기력을 최상으로 끌어올려
시즌을 마무리하고 싶어요.



고진영이 최근 자주 듣는 노래는?

싱스트리트 OST 중 'Drive it like you stole it'. 최근 영화 〈싱스트리트〉를 재밌게 봤는데 그중에서도 이 노래가 영화 장면과 가장 잘 어우러져서 인상 깊었어요. 대회장 이동할 때 꼭 듣곤 해요. 특히 이 노래 가사가 마음에 들어요. "Rollin, this is your life. You can be anything."



꿈의 그린을 향해 **힘차게 티 샷!**

드림투어 세 번째 우승자 김도연3를 만나다

드림투어 군산CC컵 디비전 세 번째 대회에서 생애 첫 우승컵을 품에 안은 김도연3. 자신이 세운 목표를 조금씩 이루면서 성장하고 있다고 말하는 그의 좌충우돌 골프 이야기를 엿들어 본다.

글 _ 김소현 **사진** _ 강권신

'할 수 있다'는 오기로 이루어낸 첫 우승

"우승이 확정된 순간 얼떨떨했어요. 주변에서 축하해주니까 그제야 '우승을 했다'는 생각이 들더라고요." 지난 4월, 'KLPGA 2016 군산CC컵 드림투어 3차전 With LEXUS'에서 생애 첫 우승컵을 차지한 김도연3. 손꼽아 기다렸던 순간일 테지만 그는 아직도 우승이 믿어지지 않는단다. 이전 대회 때 우승의 문턱에서 좌절한 경험이 있었기에 이번 대회에서는 '할 수 있다'는 오기로 가득했다. 평소 하지 않던 긴장을 없애기 위해 머릿속으로 주문을 외웠다. '실수하더라도 침착하게 스코어를 지키자'고. 홀에 들어설 때마다 심호흡을 하며 마음을 가다듬었다.

그의 뜻을 하늘이 알아챈 것이었을까. 1라운드 마지막 홀, 이글 찬스에서 공이 멋지게 홀컵에 빨려 들어갔다. "순간 저도 모르게 두 팔을 들고 '만세'를 외쳤어요. 다시 생각해도 평생 제일 짜릿했던 순간이었어요." 보기 없이 완벽한 플레이를 선보였던 그는 단독 선두로 최종라운드에 나섰다. 그는 단 한 번도 선두 자리를 내주지 않으며 2타차로 승부에 종지부를 찍었다.

시련은 있어도 실패는 없다

골프를 취미로 즐기는 아버지 덕분에 초등학교 6학년 때 처음 골프채를 잡은 김도연3는 지금의 모습을 전혀 예상치 못했다. "단지 먼 미래에 아버지와 함께 라운드를 즐기는 꿈을 꾸며 골프를 시작했죠." 그의 숨겨진 재능을 눈치챈 주변 사람들의 제안으로 선수의

김도연3 (Kim Do Yeon) / 金度延
생년월일 1995년 09월 24일
입회연도 2013년 07월
드림투어 통산우승 1승
KLPGA 2016 군산CC컵 드림투어 3차전 With LEXUS 우승
KLPGA 2016 비바하트배 드림투어 9차전 With LEXUS 4위



길을 택하게 됐다. 골프를 통해 얻은 즐거움도 잠시, 그에게 말 못 할 고통이 찾아왔다. 중학교 3학년 때 손목 부상이 있었던 것. 부상은 계속된 통증으로 이어졌고 김도연3는 어려운 결정을 택할 수밖에 없었다.

"프로 턴을 해야 하는 시기에 손목 통증 때문에 골프채를 움켜쥐기도 어려웠어요. 오랜 고민 끝에 골프를 그만두기로 했죠." 속상한 마음에 날마다 밤새 울었다는 김도연3. 1년 정도 재활치료를 거쳐 마지막이라 생각했던 세미프로 테스트에 덜컥 합격하면서 골프와의 인연을 이어나가게 됐다. 이때 멘토와도 같았던 박혜라 프로의 조언이 가장 큰 힘이 되었다고. '부상은 언제든 찾아올 수 있어. 다만 너는 조금 일찍 찾아온 것일 뿐이야.'

차근차근, 정상을 향한 계단에 올라서다

그동안 마인드컨트롤이 가장 큰 숙제였다는 그는 이정민의 흔들림 없는 플레이와 카리스마를 닮고 싶단다. 그리고 마음을 편하게 만들어주는 방법을 찾아 나섰다. "항상 야드지에 '침착하게, 차분하게, 흥분하지 말자'를 적어둬요. 경기 중에 이 문구를 보면 떨림이 덜하고 집중이 되더라고요." 그렇게 그는 자신만의 노하우를 쌓으면서 차근차근 성장하고 있었다.

"우선 이번 시즌에 좋은 성적으로 정규투어 시드권을 획득하고 싶어요. 정규투어 신인왕도 수상하고 싶고, 27살 되기 전에 상금순위 1위도 해보고 싶어요. 그리고 꿈의 무대인 일본에 가서 이보미 프로님처럼 정상에 서는 것이 최종 목표예요." 그는 이제껏 세웠던 단기 목표를 하나씩 이뤄나가다 보니 지금의 순간이 찾아온 것이라고 확신했다. 그렇기에 나이별로 야무지게 계획을 세워뒀다. 새로운 목표를 향해 한 계단씩 전진하고 있는 김도연3. 앞으로 그려나갈 원대한 포부를 응원한다.



기다려라 **리우,** 우리가 **간다!**

세계 최강 KLPGA 선수들이 펼칠 올림픽 무대

제31회 리우데자네이루 올림픽에서 골프 종목을 더욱 뜨겁게 달굴 태극전사들이 결정됐다. '2016 US 여자오픈 챔피언십'의 종료기준, 세계랭킹 순으로 박인비, 김세영, 양희영, 전인지가 가슴에 태극기를 달고 필드 위를 오르게 됐다. 골프가 올림픽의 새로운 '효자종목'으로 관심이 집중되는 만큼 메달 사냥을 위한 그들의 호쾌한 샷이 기다려진다.

글 _ 김소현

리우 올림픽이 기다려지는 이유! 막강한 드림팀, 최강의 라인업

지난 7월 11일, '2016 US 여자오픈 챔피언십'이 끝난 후 발표된 세계랭킹 순으로 올림픽에 출전할 주인공이 가려졌다. 제31회 리우데자네이루 올림픽(이하 리우 올림픽)에는 한 국가에서 2명씩 출전할 수 있지만, 세계랭킹 15위 안에 든 선수를 보유하고 있는 나라면 4명까지 출전할 수 있다. 국제올림픽위원회(IOC)가 출전 기준을 발표하기 이전부터 우리나라는 상당수의 선수가 상위권을 차지하고 있어 네 장의 리우 올림픽 티켓의 확보가 유력했다. 반면, 선수들은 단 네 장의 올림픽 출전권을 두고 치열한 경쟁을 벌여야만 했다. 그 결과 세계랭킹 3위 박인비, 5위 김세영, 6위 양희영, 8위 전인지가 리우행에 몸을 싣게 됐다.

벌써 주요 외신들은 대한민국의 우승 가능성을 높게 점치고 있다. 출전 선수들 모두 막강한 기량으로 USLPGA투어에서 꾸준한 성적을 올리고 있는 점, 다수의 우승 경험이 있는 점 등을 종합해 볼 때 충분히 메달을 획득할 수 있다는 평이다. 그러나 방심할 수 없다. 경쟁 상대가 만만치 않기 때문이다. 현재 롤렉스랭킹 1위의 뉴질랜드 교포 리디아 고, 캐나다의 신성 브룩 헨더슨, 괴력의 장타자 미국의 렉시 톰슨, 태국의 박세리라 불리는 아리야 주타누간, 중국의 떠오르는 별 펑산샨 등이 메달 싸움에 합류해 더욱 치열할 것이다.

갑작스러운 박인비의 부상도 하나의 변수로 작용했다. 손가락 부상으로 기량을 펼치지 못했던 박인비의 올림픽 출전 여부에 대한 세계 팬들의 관심이 쏠렸다. 걱정과 달리 박인비는 장고를 거듭한 끝에 올림픽 출전을 선언했고, 이로써 우리나라는 '최강 드림팀'을 꾸리게 됐다. 여기에 골프여왕 박세리가 대표팀 감독으로 나선다. 화려한 라인업으로 올림픽 준비를 마친 대한민국 대표팀. 112년 만에 부활한 올림픽 메달을 향한 금빛 샷을 기다려본다.

*** 제31회 리우데자네이루 올림픽 여자골프 경기일정 : 8. 17 ~ 8. 20**



+ Tip

올림픽 국가대표들이 입게 될 유니폼은?

코오롱인더스트리의 프리미엄 골프웨어 브랜드 엘로드가 2016 리우 올림픽에 출전하는 골프 국가대표 선수들을 위해 유니폼, 캐디백 등 의류와 용품을 공식 후원한다. 엘로드는 112년 만에 올림픽 정식 종목으로 채택된 골프의 개방성과 비상하는 한국 골프를 담아 'KOREA'로고를 새롭게 개발했다. 특히 유니폼은 유칼립투스 잎에서 추출한 살충 성분인 피레트린(Pyrethrin)을 캡슐 처리해 모기, 벼룩 등 해로운 곤충의 접근을 막을 수 있도록 특수 가공된 기능성 원단 '모스락'으로 가공해 선수들이 지카 바이러스 감염 위험을 줄여줄 수 있도록 세심함을 더했다.

〈자료 제공 _ 엘로드〉

박인비 Park In-Bee

올림픽 출전은 오랜 꿈이자 목표

마지막까지 출전이 불투명했던 박인비가 고심 끝에 올림픽 출전을 확정 지으며 완벽한 드림팀을 구성했다. 세계랭킹 3위인 박인비는 USLPGA투어 통산 17승, 이 중에서 메이저대회만 7승이다. 특히 5개의 메이저대회 중 4개 대회를 제패하는 '커리어 그랜드슬램'이라는 대기록을 세우며 올해 USLPGA 명예의 전당에 최연소로 입회했다. 세계가 주목하고 있는 만큼 올림픽 무대에서는 어떤 활약을 보여줄지 기대가 된다.

박인비 Park In-Bee
소속 KB금융그룹
세계랭킹 3위 (2016.07.11. 기준)
USLPGA투어 개인통산 17승



김세영 Kim Sei Young



최고의 무대에서 경기하고 싶어 올림픽만을 생각했다

'역전의 여왕' 김세영도 메달 기대주다. 국내 무대에서 개인통산 5승을 달성하고 USLPGA투어에 데뷔한 김세영은 지난 시즌, 단숨에 3승을 올리며 신인왕까지 차지해 세계 팬들을 주목시켰다. 올해 두 번의 승수를 더 쌓으며 승승장구하고 있는 김세영은 공격적인 플레이어로 극적인 우승을 끌어내는 기회에 강하다. 특히 그의 파워풀한 장타는 뛰어난 경쟁력이기에 더욱 기대된다. 더불어 올림픽이라는 큰 무대가 동기부여 됐다는 그는 꿈꾸던 무대에서 거침없는 실력을 마음껏 발휘할 것으로 보인다.

김세영 Kim Sei Young
소속 미래에셋
세계랭킹 5위 (2016.07.11. 기준)
KLPGA투어 개인통산 5승 / USLPGA투어 개인통산 5승

양희영 Yang Amy

올림픽 국가대표가 된다는 것은 정말 굉장한 일

2008년에 USLPGA에 데뷔에 통산 2승을 거둔 양희영은 안정된 경기력으로 올림픽에 승부수를 건다. 그동안 양희영은 톱텐에 47회 이름을 올릴 정도로 굴곡 없이 꾸준한 플레이를 선보였다. 1986년 아시안게임에 육상 창던지기 선수로 출전했던 어머니로부터 국가를 대표하는 자부심을 느낄 수 있었다는 양희영은 이번 올림픽에 대한 투지가 남다르다. 경기 초반에 긴장을 많이 한다는 그가 올림픽의 중압감을 이겨낸다면 좋은 성적을 거둘 수 있을 것으로 보인다.

양희영 Yang Amy
소속 피엔에스
세계랭킹 6위 (2016.07.11. 기준)
USLPGA투어 개인통산 2승



전인지 Chun In Gee



선수로서 올림픽에 출전하는 것은 큰 영광

지난 시즌 KLPGA투어 대상, 상금왕, 최저타수상, 다승왕, 해외 특별상 등을 휩쓸며 올시즌 USLPGA에 데뷔한 전인지. 특히 역대 최초로 단일 시즌 한 · 미 · 일 메이저 대회를 모두 석권하는 대기록을 세우며 글로벌 경쟁력을 입증시켰다. 특히 그의 특기인 침착한 경기 진행 능력과 기회가 오면 놓치지 않는 승부욕을 올림픽 무대에서도 발휘한다면 메달 획득은 충분히 가능할 것이다. 그의 별명인 '플라잉 덤보'처럼 리우 올림픽에서 힘차게 날아오르길 응원한다.

전인지 Chun In Gee
소속 하이트진로
세계랭킹 8위 (2016.07.11. 기준)
KLPGA투어 개인통산 9승 / USLPGA투어 개인통산 1승

★ 2016 리우 올림픽 국가대표에게 응원의 한 마디!



"한국여자골프의 매운 맛을 보여주세요!"

SBS골프 임한섭 캐스터

우선 역사적으로 부활한 종목에서 대한민국이 4장의 올림픽 출전권을 획득한 것만으로도 자부심을 느낍니다. 아직 대회가 열릴 신설 골프코스가 자세히 공개되지 않은 만큼 잔디의 숙성도, 그린 상태, 바람 등 예상치 못한 많은 변수들이 도사리고 있을 것입니다. 그러나 출전 선수들이 경험이 많고, 각각의 강력한 경기력을 지니고 있기 때문에 제 실력만 발휘해 준다면 메달권 진입은 어렵지 않을 것으로 보입니다. 대한민국 대표라는 명예를 걸고 용감하게 출전을 결심한 선수들이 고맙습니다. 부상 없이 잘 마무리하길 응원합니다.

★ 2016 리우 올림픽 국가대표에게 응원의 한 마디!



"막강한 실력을 보유한 대한민국, 올림픽 무대도 끄떡없을 겁니다."

SBS골프 김영 해설위원

종횡무진 국내외에서 활약하고 있는 우리 선수들이 역사적인 올림픽 무대에 올라서게 되어 같은 선수로서 매우 기쁩니다. 승패를 좌우할 많은 변수들로 결과를 예측하긴 어렵지만 한국 선수들이 유리한 점이 많다고 생각합니다. 수많은 해저드와 좁은 페어웨이 등 정확도를 요구하는 코스에서 충분한 경쟁력이 있고, 한국 잔디로 조성된 코스는 우리 선수들이 쉽게 적응 할 수 있을 것으로 보입니다. 대표선수 모두 뛰어난 실력을 갖추고 있기 때문에 흐름만 잘 잡는다면 올림픽 무대도 문제없을 것입니다. 자신의 기량을 마음껏 펼치길 응원합니다. 파이팅~!

Human & Life

동국제약 Dongkook PHARMACEUTICAL

동국제약은 국내외 임상을 통해 효과와 안전성을 입증받은
잇몸 약인 인사돌플러스를 비롯해 마데카솔, 훼라민Q는 물론 조영제 파미레이,
항암제 로렐린데포 등 해외에서 호평받는 우수의약품을 보유하고 있습니다.
특히 48년간 축적된 R&D 기술을 통해 유럽과 일본 등 전 세계 50여 개국으로
수출도 활발히 하고 있습니다. 최고의 글로벌 경쟁력을 갖추고 국내외 고객들에게
신뢰받는 기업이 되기 위해 동국제약 임직원은 겸손하면서도 자신감 있는 자세로
희망찬 미래를 만들 수 있도록 최선을 다하겠습니다.

자료제공 _동국제약



동국제약 주요 연혁

1991 아시아 최초 Prefilled Syringe System 도입
1996 국산 신기술(KT) 인증–과학기술부
1999 국내 최초 유럽의약품 공식인증(EU GMP)
2005 우수제조기술연구센터(ATC) 지정–지식경제부
2008 GMP 자등평가 최우수 등급 'A' 인증–식약청
2010 유럽과 일본 등 세계 50여개 국에 완제 및 원료의약품 수출
2013 '메디컬 코리아 대상' 의약품 브랜드상 수상



기술 중심과 고객 중심의 '연구개발'

동국제약은 회사 설립 초기부터 연구개발의 중요성을 인식하고 R&D 기술 혁신에 주력해 왔으며, 지속적인 연구 개발 투자를 통해 끊임없이 신제품 개발을 추진하고 있습니다. 아울러 기존의 보유기술은 유지, 발전시킴과 동시에 향후 기술 중심, 시장과 고객중심의 개발 프로젝트 수행을 통해 더욱 치열해지고 있는 세계시장에서 독점적인 위치를 선점하고자 모든 역량을 집중하고 있습니다.

전 세계 국가에 수출 네트워크 확보

동국제약은 EU, 일본 등 의약 선진국을 중심으로 전 세계 50여 개 국가에 수출 네트워크를 확보하고 있습니다. 이오파미돌, 로렐린데포주사, 포폴주사, 스트렙토키나제주사 등 전문의약품을 위주로 해외시장을 개척해 왔습니다. 이렇게 의약 선진국에 수출을 가능케 한 연구 개발 능력을 바탕으로 앞으로도 수출 위주의 의약품 개발을 통해 Global Network를 더욱 넓혀 갈 것입니다.



경쟁력 있는 브랜드 '일반의약품'

동국제약은 대한민국 잇몸 약 인사돌플러스, 식물성분 상처치료제 마데카솔, 여성갱년기 치료제 훼라민큐 등 브랜드 파워를 가진 넘버원 제품들을 다양하게 보유하고 있습니다. 앞으로도 동국제약의 강점인 집중화, 효율화된 통합마케팅을 통해 시장에서 더욱 경쟁력 있는 브랜드로 키워 나가겠습니다.



세계적으로 차별화 된 '전문의약품'

동국제약은 전략적으로 전문의약품 확대 전략을 펼쳐왔으며, 이는 회사 성장의 견인차 역할을 하고 있습니다. 국내 유일의 자체 원료합성으로 만든 조영제 파미레이, 세계 최초로 젤라틴을 이용하지 않은 서방형 제제로 개발한 자궁내막증 및 전립선암 치료제 로렐린데포주사, 국내 최초로 주사제 부문에서 유럽 GMP 기준을 통과한 기술력을 바탕으로 생산되고 있는 정맥마취제 포폴주사 등 차별화된 우수 제품들을 중심으로 국내 및 해외 수출 시장을 확대해 나가고 있습니다.



건강한 삶을 추구한다, '헬스케어사업'

동국제약은 건강한 삶을 추구한다는 경영이념을 바탕으로 QOL(Quality of Life)제품의 시장 확대를 펼치고 있습니다. 특히, 2015년 선보인 고기능성 화장품 '센텔리안24'는 소비자들에게 많은 사랑을 받으면서 홈쇼핑, 백화점, 면세점 등으로 확대 판매되고 있습니다. 동국제약은 앞으로도 소비자 니즈에 맞는 고품질의 다양한 제품을 출시할 예정입니다.



사랑을 되돌려드리기 위한 '사회공헌활동'

동국제약은 오랜 기간 대한치주과학회, 백혈병어린이재단, 국립공원관리공단, 유소년축구연맹, 한국리틀야구연맹 등 단체들과 지속적인 사회공헌활동을 진행해 왔습니다. 또한 2014년에 발족된 인사돌 사랑봉사단을 통해 소망의 집, 능인사회복지관, 부스러기사랑나눔회 등의 단체 등에 후원과 봉사활동을 지속적으로 전개해 나갈 예정입니다.



Park So Young

박소영

★

〈별들의 그날〉은 2000년대
국내투어를 빛낸 우승자를 만나고 있다.
이번호에는 국내투어
개인통산 3승을 달성한 박소영 프로다.

국가상비군에서 국가대표, 프로테스트를 거쳐
1998년 KLPGA에 입회한 박소영 프로.
통산 3승을 거두며 2000년대를 활약했던 그는
자신의 노하우를 바탕으로 현재 국가대표 코치로 역임하고 있다.
선수에서 지도자가 되기까지. 박소영 프로가 그려왔던 골프 인생을 엿본다.

글 _ 김소현 사진 _ 강권신 장소협조 _ 베어크리크 골프클럽

Q 박소영 프로가 기억하는 최고의 그 날은?

프로 데뷔 후 첫 우승이었던 메이저 대회

중고등학교 아마추어 대회를 휩쓸고 국가상비군에서 국가대표, 그리고 프로가 되기까지 '엘리트 코스'를 거친 슈퍼루키 박소영 프로. 그에게 데뷔 첫 우승은 단비와도 같았다. "그 당시에는 단계별로 주니어 시절을 거친 선수에게 기대감이 컸어요. 프로 데뷔하고 1년 안에 우승하지 못하면 우승의 시간이 멀어진다는 설이 있었거든요." 잡힐 듯 잡히지 않던 우승에 그는 마음이 조급해져 갔다. 그리고 입회 만 1년이 되기 직전인 1999시즌, 그가 가장 좋아하는 오크밸리 컨트리클럽에서 열린 'one shot 018배 제2회 한국여자프로골프선수권대회'에서 생애 첫 우승컵을 품에 안았다. "자신감이 붙었어요. 특히 메이저 대회의 우승이었기에 기다린 만큼 뿌듯함도 컸죠." 그렇게 찾은 자신감으로 그는 2000시즌 '제1회 밀리오레 여자오픈골프대회', 2001시즌 '제2회 마주앙 여자오픈'에서 우승하면서 매년 승수를 쌓아 나갔다. 그러나 승승장구하던 그를 주춤하게 한 것이 있었다. "욕심을 내기 시작하면서 좋은 플레이를 하지 못한 것 같아요." 한 번 더 우승했으면, 이 상황에서는 그렇게 판단하지 말걸…. 욕심과 후회가 머릿속에 맴돌기 시작하면서 플레이가 어려워지기 시작했던 것이었다. "서아람 프로님과 연장전을 했었던 2001시즌 세 번째 대회 '제3회 한솔 레이디스오픈'이 가장 기억에 남아요. 시즌 첫 우승을 거두고 출전했을 때라 자신감도 가득했죠. 세 번의 연장이 이어질 정도로 승부가 나지 않자 집중이 되질 않았어요. '배도 고픈데 빨리 끝났으면 좋겠다'란 생각이 마구 들었죠." 그렇게 그는 아쉬운 패배를 맛봤다. 대회가 끝나고 나선 자신도 모르게 화장실에서 펑펑 울었다는 박소영 프로는 그 날이 가장 잊히지 않는단다. "그 당시엔 소위 말해 '헝그리 정신'이 많이 부족했었나 봐요.(웃음)"

"메이저 대회에서 첫 승을 거두고 나서 자신감이 많이 붙었어요. 그러나 우승 욕심을 내기 시작하면서 좋은 플레이를 하지 못했어요."



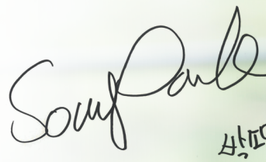



Q 그의 실력을 더욱 단단하게 만들었던 것은?

하고자 하는 마음에서 우러나오는 끈기, 그리고 최고의 라이벌

박소영 프로는 어릴 적 골프를 하면 다이어트에 도움이 된다는 작은아버지의 유혹으로 골프채를 잡았다. 또래 친구들보다 골프에 소질이 있었던 그는 운동을 하겠다고 마음먹었지만, 어머니의 큰 반대에 부딪혔다. 부모님을 설득하고 골프를 본격적으로 시작했을 때는 다른 친구들보단 조금 늦은 시기였다. "늦게 시작한 만큼 다른 친구들을 따라가기 바빴어요. 365일 단 하루도 골프채를 손에서 놓지 않았어요. 장소를 이동할 때도 항상 골프채가 제 옆을 함께했죠." 그의 피나는 노력이 통했을까. 부모님도 적극적으로 지지해 주기 시작했다. 부모님 또한 운동선수를 뒷바라지하는 일을 처음이었기에 웃지 못할 에피소드도 있었다. "인생 첫 대회였던 중고연맹 경기를 나갔는데 너무 떨렸어요. 같이 긴장한 어머니께서 그 짐을 조금이나마 덜어주기 위해 우황청심원을 주셨어요. 정말 편해진 마음 덕분에 대회를 망쳤죠.(웃음) 아직도 어머니와 그때 얘기하면 서로 웃음이 터지곤 해요." 남들 좇아가기에 바빴다는 주니어 시절, 꿈꾸던 아시안게임을 출전하지 못하면서 그는 우연히 프로테스트를 치르게 됐다. 지금까지의 남몰래 흘린 땀을 모두 보여주리라. 큰마음 먹고 출전한 프로테스트에서 수석 합격을 하면서 그는 프로의 길을 걷게 됐다.

투어 생활을 하면서 특별한 인연도 만났다. 선배이자 친한 언니였던 정일미 프로는 그의 동반자이자 라이벌이었다. "같이 숙소생활을 하면서 서로에게 많은 도움이 됐어요. 서로 큰 시너지 효과를 얻었죠. 경기가 끝날 때면 각자 플레이에 대해 분석해주기도 하는 등 여러 방면에서 큰 의지가 되어 줬어요." 서로의 장단점을 잘 알고 있었던 그들은 매일 더 나은 플레이를 얘기하며 자신들을 발전시켜 나갔다.

> "후배들에게 가장 강조하는 부분이
> '감사하는 마음'인 것 같아요.
> 항상 겸손하고
> 웃는 얼굴로 인사하기.
> 그것만으로도
> 감사를 전달할 수 있거든요."

후배들에게 짧은 한마디!

오르막이 있으면 내리막이 있다

내리막을 내려오더라도
박수받을 수 있는 사람이 되어야 합니다.
저는 올라가는 법만 알았지
내려오는 방법은 몰랐거든요.
그래서 악으로, 깡으로 버티려 했었던
제 모습이 가여워 보일 때도 있었어요.
먼 미래를 생각하면서 다양한 경험을 쌓아
나갔으면 좋겠습니다.
한국여자프로라면 실력만으로
세계 최고잖아요! 무조건 자신을 믿으세요~





Q 인생 제2막, 박소영 프로가 꿈꾸는 앞으로의 그 날!

누군가를 책임질 수 있는 지도자의 길, 국가대표 코치

2009시즌, 허리 통증과 함께 은퇴를 결정했다. 7kg의 몸무게가 줄어들 정도로 마음고생이 심했다. "한 번도 투어생활을 그만둔다는 생각을 한 적이 없었기 때문에 은퇴 후에 무엇을 해야 할지 막막했어요. 아무것도 할 수 없다는 것이 저를 가장 힘들게 했죠." 선배들과 스승을 찾아가기 시작했다. 긴 고민 끝에 여러 조언의 힘으로 그는 지도자의 길을 걷게 되었다. "지도는 누군가를 책임져야 한다는 엄청난 일이에요. 그렇기에 이론부터 차근히 공부하고 먼저 지도자의 길을 걷고 있는 선배님들에게 많은 것들을 배웠죠." 그렇게 6년간 아카데미에서 지도하다가 후배들을 가르치기로 한 것은 2년 전, 국가상비군 코치를 거쳐 국가대표 코치를 역임하게 됐다.

프로를 꿈꾸는 후배들에게 자신의 경험과 노하우를 아낌없이 공유하는 것 이외에도 가장 강조하며 가르치는 부분이 있다. 바로 '인성'이다. "후배들에게 가장 강조하는 부분이 '감사하는 마음'이에요. 항상 겸손하고 웃는 얼굴로 인사하기. 그것만으로도 감사를 전달할 수 있거든요." 선수들의 실력은 이미 종이 한 장의 차이다. 치열한 경쟁 속에서도 따뜻한 인간관계를 중요시해야 한다고 늘 조언하고 있다는 그였다. 더불어 그가 선배들에게 힘을 얻었던 것처럼, 반대로 후배들에게 힘이 되는 선배가 되고 싶다다. "저도 언제까지나 항상 골프를 잘할 줄만 알았어요. 그랬기 때문에 좌절감도 컸었죠. 몇 년 후에 어떤 모습이 그려질지는 아무도 몰라요. 그러므로 항상 현재의 자신보다 앞서 생각하는 것이 가장 좋은 것 같아요." 지도자로서, 선배로서 든든한 우산이 되어주고 있는 박소영 프로. 그의 힘찬 응원이 모두에게 전달되길 바란다.

Course

HIGH1 COUNTRY CLUB

하이원 컨트리클럽

강원도 정선에 자리 잡은 하이원 컨트리클럽은
해발 1,137m의 국내 최고 높이를 자랑하는 골프장이다.
넓은 고원 하늘 아래 펼쳐진 하이원 컨트리클럽은
빼어난 풍광과 백두대간의 시원한 바람으로
여름의 열기를 식힌다.
여름철 무더위를 잊고 오로지 골프와 마주할 수 있는
하이원 컨트리클럽을 소개한다.

글 _ 박지원 자료제공 _ 하이원 컨트리클럽



2008년부터 KLPGA와 함께하다

하이원 컨트리클럽은 2008년 '하이원컵 SBS 채리티 여자오픈'을 통해 KLPGA와 첫 인연을 맺었다. 이후 2009년과 2010년, 2014년에서부터 올해까지 대회를 개최하며 기나긴 만남을 이어가고 있다. 이러한 만남 속에서 성공리에 대회를 개최해 온 하이원 컨트리클럽은 작년에 이어 올해도 대회장소뿐만 아니라 단독 타이틀 스폰서로 '2016 하이원리조트 여자오픈'을 개최한다. 8월의 마지막 대회인 '2016 하이원리조트 여자오픈'은 8월 25일부터 28일까지 나흘간 하이원 컨트리클럽에서 열리며, 총상금액은 8억 원이다.

'2016 하이원리조트 여자오픈'은 다른 대회와 차별화되는 콘셉트를 가지고 있어 더욱 주목되는 경기가 아닐 수 없다. 2008년부터 국내 최초로 기부와 나눔 활동을 함께하는 채리티 콘셉트를 대회에 도입했기 때문. 이와 같은 콘셉트 덕에 '2015 하이원리조트 여자오픈'에서는 갤러리 입장수익 전액을 지역사회(소외계층)에 기부하고, 강원지역의 골프꿈나무 육성을 위한 원-포인트 레슨, 물품지원 등을 통해 골프 대중화를 선도했다는 평가를 받았다. 이번 8월, 하이원 컨트리클럽에서 열리는 '2016 하이원리조트 여자오픈'에서도 이처럼 훈훈한 나눔의 현장과 짜릿한 승부의 현장을 동시에 맛볼 수 있기를 기대해 본다.

여름이 더 시원한 장소, 하이원 컨트리클럽

2005년 개장한 하이원 컨트리클럽은 폐석 더미 위에 조성되었지만, 자연경관과 조화롭게 어우러진 코스 레이아웃의 모습으로 명성이 자자하다. 폐광지역의 이미지 개선과 녹색 관광 휴양지 조성에 일조한 골프장으로 알려진 것도 이러한 이유다. 하늘 아래 첫 번째 위치한 골프장이라 불릴 만큼 국내에서 가장 높은 고원에 자리 잡은 하이원 컨트리클럽의 전망은 특히나 훌륭하다. 넓이 굽어보듯 시야를 가득 채우는 절경과 산림, 안개, 서늘한 기온은 골프의 비수기라 불리는 여름을 의심하게 한다.

더위에 지쳐 골퍼들의 퍼트도 주춤하게 만드는 계절인 여름은 하이원 컨트리클럽을 가장 잘 즐길 수 있는 시기이다. 한여름에도 25℃를 넘지 않는 쾌적한 날씨 덕에 오로지 경기에만 집중할 수 있기 때문이다. 또한, 해발고도 1,137m에 자리 잡은 하이원 컨트리클럽은 기압의 영향을 적게 받는다. 바람의 영향을 적게 받아 평균 비거리보다 한층 먼 비거리를 낼 수 있어 호쾌한 샷을 만끽할 수 있다. 자신과의 싸움 외에도 뜨거운 태양 아래 땀과도 싸워야 하는 8월의 무더위 속에서 오로지 플레이에만 집중할 수 있는 하이원 컨트리클럽. 하이원 컨트리클럽은 골퍼들에게 시원한 라운드를 선사하고 있다. 쭉쭉 뻗어 나가는 비거리만큼 박진감 넘치는 승부가 기대되는 '2016 하이원리조트 여자오픈'을 하이원 컨트리클럽에서 만끽해 보자.



Course

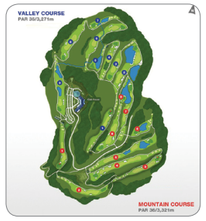

Course | 코스 소개

사계절 내내 푸르름을 보여주는 양잔디와 현대적이면서도 섬세한 코스가 돋보이는 하이원 컨트리클럽의 코스는 골퍼들의 도전 욕구를 자극한다. 넓게 펼쳐진 연못과 벙커는 흥미롭고 다채로운 라운드를 체험하도록 하며 정확한 샷을 요구한다. 강원도의 시원한 바람과 푸른 자연 속의 경쾌함을 느낄 수 있는 밸리 코스와 마운틴 코스는 고지대에서 즐기는 골프의 묘미를 한껏 충족시킨다.

총면적 | 1,080,000㎡(326,000평)

코스면적 | 6,592㎡(7,209야드) 18홀 / 72파

밸리 코스 9홀 / 36파 / 3,271m

큰 레이크와 벙커, 홀을 가로지르는 호수가 전 홀에 걸쳐 광범위하게 펼쳐져 있어 꼼꼼한 전략이 필요하다. 곳곳에 숨겨진 함정이 자신과의 싸움을 요구하는 고난도 전략적 코스.

마운틴 코스 9홀 / 36파 / 3,321m

패널티 요소가 높게 배치된 벙커가 인상적인 코스. 하타향으로 펼쳐진 코스가 많아 도전적인 자세와 호쾌한 샷이 필요하다. 또한 전방의 벙커와 주변의 연못으로 인해 그린을 향한 정확한 거리 계산과 어프로치 샷이 요구된다.

산을 타고, 바람을 느끼는 코스

하이원 컨트리클럽은 '자연을 즐기는 즐거운 골프'를 콘셉트로 18홀 라운드 모두 시원한 하이킹 코스를 누비듯 조성되어 있다. 산맥 속 넓은 고원에 펼쳐진 코스 레이아웃은 골퍼들의 마음을 사로잡는다. 뛰어난 태백산맥의 능선과 자연환경 덕에 새벽 산림과 맑은 공기를 느끼고자 이른 아침부터 방문하는 골퍼들도 많다고.

이번 '2016 하이원리조트 여자오픈'이 열리는 하이원 컨트리클럽의 마운틴 코스와 밸리 코스는 전략적 코스와 자연적 코스가 함께 균형을 이루고 있다. 두 코스 속 곳곳에서 만나는 10개소의 연못과 총연장 640m에 육박하는 2개의 시냇물 줄기, 난이도별로 배치된 64개의 벙커와 페어웨이는 골퍼들의 전략을 시험한다. 반면, 자연의 미를 한껏 강조한 인공암석정원과 데크형 산책로, 숲 속 조각공원은 화사하고 아늑한 정원을 연상시켜 라운드의 재미를 더한다. 복잡한 코스가 주는 경기의 스릴과 뛰어난 조경 시설물들은 모두 느낄 수 있는 하이원 컨트리클럽. 이번 대회는 마운틴 코스와 밸리 코스에서 펼쳐질 예정이다.

'하이원'을 즐기는 방법

골프장 인근에 있는 하이원호텔과 하이원리조트는 하이원 컨트리클럽만의 차별화된 서비스를 제공하고 있다. 골프장과 마찬가지로 고원에 위치한 하이원호텔은 레스토랑과 카페라운지, 스크린 골프바, 사우나 등 골퍼들의 편의를 위한 서비스를 제공하고 있다. 또한 골프와 함께 숙박을 즐기는 고객들을 위한 다양한 패키지 상품을 출시해 가격에 대한 부담감을 낮췄다. 이외에 가족형 종합리조트인 하이원리조트는 호텔과 컨벤션, 콘도 등 1,800개가 넘는 객실을 보유하고 있어 다양하게 선택이 가능하며 4계절에 맞춘 공연과 이벤트 등 볼거리가 풍성하다. 국내 유일, 최대 카지노인 강원랜드와 3개의 정상에서 맞볼 수 있는 스키장, 겨울 설산의 풍경 또한 사계절 내 끊이지 않고 방문객들이 '하이원'을 찾는 이유 중 하나다. 골퍼들을 위한 맞춤 서비스와 가족 단위 고객을 위한 시설, 여름과 겨울 가릴 것 없이 풍부한 놀이시설은 오로지 '하이원'에서만 느낄 수 있는 특별한 체험이다.







Mini Interview



하이원 컨트리클럽
대표이사

함 승 희

모든 사람에게 골프의 즐거움을 알리고자 '2016 하이원리조트 여자오픈'을 작년에 이어 올해도 하이원 컨트리클럽에서 개최하게 되어 영광입니다. 해를 거듭하면서 골프에 대한 국내외 관심이 높아지고 있고, 더불어 KLPGA도 크게 성장하고 있습니다. 하이원의 청정 힐링으로 대회에서 좋은 성적을 기록할 수 있도록 저희 임직원 모두가 응원하겠습니다.

Travel



강원도 산간 속 노란 바다, 구와우마을

8월의 여름을 알리는 꽃 '해바라기'. 푸른 동해를 바라보며 백두대간 산마루에 노란 바다를 이루고 있는 구와우마을의 해바라기 축제. 8월 16일까지 열리는 '제11회 태백 해바라기 축제'는 100만 송이의 해바라기 평원과 코스모스 꽃밭, 300여 종이 넘는 야생화가 20만 평의 부지에 펼쳐진다. 여름이 무르익을수록 하루가 다르게 산자락을 가득 메우는 해바라기를 찾아 강원도 태백으로 떠나 보는 것은 어떨까.

구와우마을 _ 강원도 태백시 구와우길 38-33 구와우마을

☆ 여기는 KLPGA투어

아직 날개를 펴지 못한 거위의 꿈, 백지희



프로 데뷔 6년 차, 투어생활을 통해 많은 부분을 배워나가고 있다는 백지희. 동료 골퍼들의 고민을 들어주는 걸 좋아하고 함께 고민해주는 것도 좋아해서 앞으로 주니어 선수를 양성하는 일을 하고 싶다는 그의 솔직 담백한 얘기를 들어본다.



사진 · 글 _ KLPGA 명예기자 장명섭



Q. 160cm의 신장에도 불구하고 드라이버 비거리가 250m에 달한다. 장타를 갖게 된 계기는?

A. 중학교 대회 때 '장하나 언니'(1살 위)와 같은 조에서 경기하게 됐는데 언니의 거리에 충격을 받았어요. 제 우드보다 언니의 아이언 거리가 더 멀리 나갈 정도였으니까요. 그 대회 후 무조건 거리를 늘려야겠다고 마음먹고는 여러 노력을 많이 했던 것 같아요. 삼계탕만 먹으며 체중을 늘리고 웨이트도 많이 해서 힘이 늘다 보니 유연성을 가지고 있던 저와 시너지 효과가 나와 지금의 비거리를 갖게 되었어요.

Q. 박성현 프로와 절친한 친구이다. 주위에 질투를 받을 만큼. 재미있는 에피소드가 있나?

A. 초등학교 5학년 때 대회에서 만나 친해진 후 지금도 매일 통화하며 지내요. 요즘 성현이가 워낙 대세인지라 주변에서 성현이하고 친해지고 싶다고 같이 보고 싶다는 말을 하는데 낯을 좀 가리는 친구라…(웃음) 어릴 때는 낯을 좀 더 많이 가리는 편이었는데 요즘은 그때보다 덜해요.
예전 'E1 채리티 오픈'에서 당시 캐디가 없어 제가 캐디백을 매줬어요. 마침 그때 저도 대회가 없을 때라 같이 재미있게 경기를 함께했던 기억이 있어요. 제가 성현이 보다 그린 브레이크를 잘 보는 편이라 당시 "나만 믿고 넌 퍼트만 해" 한 후 3홀 연속 버디가 나와 성현이가 좋아서 방방 뛰던 기억이 나네요. 그때 참 재미있었어요. 재미있는 에피소드가 훨씬 많지만 성현이의 프라이버시가 있으니 이 정도만 얘기할게요.(웃음)

Q. 당신의 하루(연습시간이나 방식 등)

A. 전에는 우드 연습이 많았어요. 거리가 많이 나는 만큼 OB가 나는 편이라 샷을 잡기 위해 연습을 많이 했거든요. 장타자들의 특성인 핀을 보고 쏘는 스타일이었는데 작년부터 바꾸기 시작해서 코스에 따라 드라이버가 아닌 우드로 티샷도 하고 코스 매니지먼트 능력을 갖추려 노력합니다. 그래서 지금은 그린 주변 쇼트게임과 퍼트를 많이 연습합니다.
저는 연습을 좋아하는 노력형 골퍼 같아요. 몇 시간 연습해도 지루하고 그런 걸 모르겠어요. 시간이 금방 지나가는 느낌을 많이 받아요. 그래서 가끔은 코치님이 무리하지 말라고 브레이크를 걸고는 해요. 연습에 집착하는 저를 좀 더 즐기는 골프를 하게끔 유도하시곤 하죠. 그런 면에서 심리적으로 편안함을 느끼게 해주시는 편입니다.

Q. 앞으로의 계획, 당신 인생의 그림이 궁금하다.

A. 프로 6년 차 골퍼로 투어를 뛰면서 나에 대해 내가 모르던 많은 부분을 알아가고 배워나가고 있어요. 예전에는 골프 선수로 정규투어를 뛰면서 많은 대회를 나가 좋은 성적을 거두는 것을 생각하며 운동했는데 지금은 동료 골퍼들의 고민을 들어주는 걸 좋아하고 같이 고민해주는 것을 좋아해요. 어떤 도움을 주어 그 사람이 행복해하는걸 보면 저도 행복함과 만족감을 느껴요. 그런 면에서 앞으로는 주니어 선수를 양성하는 일을 하고 싶습니다. 어린 선수들의 고민을 같이하고 도움을 줄 수 있는 일을 하게 된다면 제 삶도 행복해 질 것 같아요.

Q. 마지막으로 KLPGA 골프팬들에게 전하는 한 마디.

A. 2016년은 스윙도 그렇고 컨디션도 많이 올라와 기대가 되는 한 해입니다. 열심히 해서 내년에는 정규투어에서 여러분들을 뵐 수 있도록 노력하는 백지희 프로가 되겠습니다. 저희 KLPGA 앞으로도 많이 사랑해주시고 응원 부탁드립니다.

> "어떤 도움을 주어
> 그 사람이 행복해 하는걸 보면
> 저도 행복함과 만족감을 느껴요.
> 고민을 같이 하고 도움을
> 줄 수 있는 일을
> 하게 된다면
> 제 삶도 행복해
> 질 것 같아요."

솔병원 이 알려주는 골퍼를 위한 골프 피트니스

돌리고 돌리고~
덤벨을 이용한 근육 강화 운동 I

글 _ 나영무(솔병원 원장) **자료 제공** _ 솔병원(02-2064-7575, www.sol-hospital.co.kr)

연차가 어느 정도 되면 저절로 힘을 빼는 것이 어떤 것이라는 알게 된다. 힘을 빼려면 힘이 있어야 한다는 사실을. 결국, 힘이 있어야 한다는 얘긴데 우리 몸을 움직이게 만들어주는 힘의 원천은 근육이다. 걷거나 뛰거나 밥을 먹을 때도 우리는 근육 없이 움직일 수가 없다. 골프도 마찬가지다. 골프는 유연성과 실력, 정신력을 비롯한 여러 요소가 필요한 종목이지만 결국 근육의 힘이 필요하다. 강한 근육은 강한 힘을 발휘할 뿐 아니라 쉽게 지치지 않게 해주며 쉽게 지치지 않는 사람이 좋은 스윙과 샷을 만들 수 있을 것이다. 종목의 특성에 맞는 근력운동은 실력도 좋게 만들어 주며 오랜 시간 연습을 해도 지치지 않게 해주고 부상도 예방 할 수 있게 해준다. 없는 시간을 쪼개어 골프에 필요한 간단한 근력운동을 한다면 부상예방에도 도움이 되고 실력향상에도 도움이 될 것이다. 자 그럼 틈틈이 할 수 있는 간단한 근력운동을 알아보자.

솔병원은 KLPGA 공식지정병원으로서 KLPGA가 주최 및 주관하는 모든 대회(각 투어별 전 대회)에 전담 의무팀(앰블런스 1대, 간호사 1명, 트레이너 1명)을 파견하여 응급상황에 대비하고, 대회 기간 동안 부상 예방 및 처치를 위한 기본적인 Medical Service를 선수들에게 제공한다. 특히 정규투어 메이저 대회에는 전문의 1명과 의료장비를 추가로 지원하여 운영한다.

1 어깨 회전 근육 운동



방법 : ① 덤벨을 잡고 바로 서서 손바닥이 앞으로 향하게 하고 팔을 45도로 벌리고 준비한다.
② 팔을 벌린 상태로 손바닥이 뒤로 향하게 회전한 후 시작 위치로 돌아간다.
Point : 10회, 3세트 실시한다.

2 어깨 스캡션(scaption) 운동



방법 : ① 덤벨을 잡고 바로 서서 손바닥이 앞으로 향하게 하고 팔을 45도로 벌리고 준비한다.
② 팔을 편 상태로 수평 높이까지 올린 후 시작 위치로 돌아간다.
Point : 10회, 3세트 실시한다.

3 아래팔 굽힘 근육 강화 운동



방법 : ① 한 손은 손바닥이 아래로 향하게 덤벨을 잡고 다른 한 손은 손목을 잡고 준비한다.
② 손목만 올린 후 시작 위치로 돌아간다.
Point : 10회, 3세트 실시한다.

4 아래팔 폄 근육 강화 운동 운동



방법 : ① 한 손은 손바닥이 위로 향하게 덤벨을 잡고 다른 한 손은 손목을 잡고 준비한다.
② 손목만 굽힌 후 시작 위치로 돌아간다.
Point : 10회, 3세트 실시한다.

5 아래팔 외측 근육 강화 운동



방법 : ① 한 손은 손바닥이 몸쪽으로 향하게 덤벨을 잡고 다른 한 손은 손목을 잡고 준비한다.
② 손목만 올린 후 시작 위치로 돌아간다.
Point : 10회, 3세트 실시한다.

6 아래팔 내측 근육 강화 운동



방법 : ① 한 손은 덤벨을 잡고 팔꿈치를 접어 귀 옆으로 가져가서 준비한다.
② 팔꿈치는 고정한 상태로 손목만 올린 후 시작 위치로 돌아간다.
Point : 10회, 3세트 실시한다.

7 아래팔 회전 근육 강화 운동

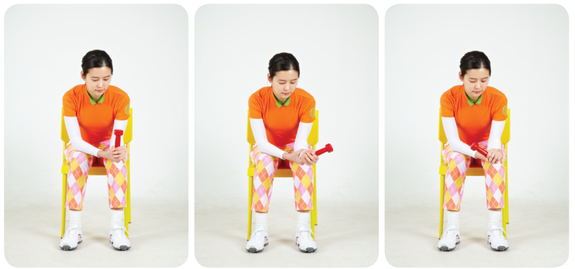

방법 : ① 의자에 앉아서 한 팔꿈치를 무릎 위에 놓고 덤벨 끝을 잡고 중립상태에서 준비한다.
② 팔꿈치는 고정한 상태로 손목만 안쪽, 바깥쪽으로 회전한 후 시작 위치로 돌아간다.
Point : 10회, 3세트 실시한다.

9월호에 이어집니다.

까다로운 해외주식?
간편한 해외주식!

해외주식 직접 투자하기



김동의 부장 (NH투자증권 대치WMC) **T.** 02. 556. 3364 **M.** 010. 2513. 4341 **E.** fortune@nhwm.com

국내 코스피 지수가 1,800p에서 2,200p 사이를 오가는 박스권 양상을 보인 지도 4년은 된 것 같습니다. 주식은 성장에 대한 기대감으로 상승하게 되는데 과거 3~4년 동안 우리나라는 GDP 성장률이 낮아져 수출도 지속적으로 감소세를 보였고, 인구는 점점 고령화되다 보니 전반적으로 투자매력이 예전만 못하게 된 탓이겠지요. 저성장, 저금리가 지속하면서 투자자들은 포트폴리오를 다각화하게 되었고 그 대안으로 해외주식이 조금씩 포트폴리오에 포함되고 있습니다. 이번 호에서는 해외주식을 직접 투자하는 방법에 대해 알아봅니다.

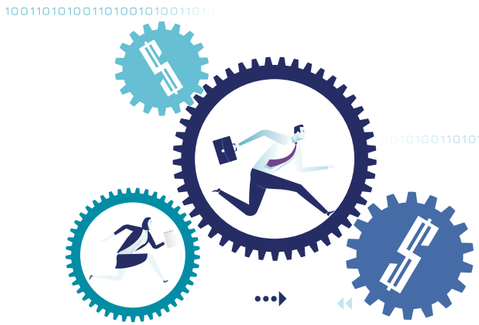

> 해외주식을 처음 시작할 때는
> 일상생활에서 쉽게 접하던
> 주식에 관심을 보이며 시작하게 됩니다.
> 2012년부터 꾸준히 상승세를 보이고 있는
> 해외주식 투자를 통해 좀 더 다양한
> 투자경험을 해보세요.

해외주식을 어떻게 시작할까?

많은 분이 해외주식을 처음 시작할 때는 일상생활에서 쉽게 접하던 주식에 관심을 보이며 시작하게 됩니다. 나이키 골프화를 즐겨 신으시면 나이키 주식에 관심을 가질 수 있고, 조던 스피스를 좋아하시는 분은 언더아머를 눈여겨보실지도 모르겠습니다. 유니클로 의류를 입으시면서 일본의 Fast Retailing 주식을 사거나 스타벅스에서 차가운 아메리카노를 한잔하면서 스타벅스 주식에 관심을 끌게 될지도 모르겠네요.

'국내주식도 잘 모르는데 해외주식을 어떻게 시작하지?'라고 많이들 걱정하시지만 실제로 국내 투자자의 해외주식 거래는 2012년 이후 꾸준히 상승세를 보입니다. 예전보다 해외기업의 실적이나 회사 현황을 인터넷, TV 등을 통해 쉽게 접할 수 있게 되었고 미국 주도의 다양한 신기술 성장 테마(전기차, 신재생에너지, SNS, 자동화 로봇)를 비롯한 해외 테마형 ETF 투자를 통해 다양한 포트폴리오를 구축할 수 있습니다. 그리고 미국의 금리인상과 더불어 외화표시 자산에 대한 수요도 점차 늘어나고 있습니다.

해외주식을 거래하는 방법

우선, 해외주식거래를 하려면 해외주식 거래를 위한 계좌 개설이 필요한데 당사의 경우 전용계좌가 따로 있지 않고 기본적인 종합매매 계좌에서 해외주식까지 거래가 가능합니다. 원화를 입금하여 달러를 비롯하여 엔화, 유로, 위안화 등 투자하고 싶은 국가의 해당 통화를 환전하면 바로 해외주식 거래가 가능합니다. 해외주식 매매 시 최소 투자금액은 없으나 국가와 시장에 따라 주식의 거래단위가 종목별로 달라 사고 싶은 종목이 있으면 사전에 확인할 필요가 있습니다.

일반 투자자의 경우 국내주식 매매차익이 비과세인 반면 해외주식의 매매차익은 연 1회(매년 5월) 양도소득세를 신고해야 합니다. 매매차익에 대해서 연간 250만 원을 공제한 금액의 22%(지방소득세포함)을 세무서에 신고 후 납부하셔야 하는데, 당사는 복잡하고 번거로운 해외주식 양도세 신고를 대행해드리고 있습니다.

다변화하는 해외주식 투자, 애플리케이션을 활용하자

금융소득 종합과세 해당되시는 분들은 해외주식의 양도소득세율이 종합소득세율에 비해 상대적으로 낮아 관심을 가지시는 분이 있습니다. 당사는 미주(미국, 캐나다), 서유럽(영국, 프랑스, 독일 등 8개국), 북유럽(덴마크 등 4개국), 남유럽(그리스 등 4개국), 동북아(중국, 홍콩, 일본), 동남아(4개국) 등 27개국에 상장된 주식에 대해 직접 투자 서비스를 제공하고 있습니다.

특히 미국, 중국, 홍콩, 일본, 독일, 호주, 영국, 인도네시아 8개국의 상장주식은 실시간 온라인 매매가 가능합니다. 그리고 모바일 애플리케이션을 통해 입금, 환전, 매매가 가능하여 스마트폰을 통한 간편한 해외주식 매매가 증가하는 추세입니다. 해외주식 투자를 통해 포트폴리오도 다변화시키고 좀 더 다양한 투자경험을 해보시는 것은 어떨까요?

묵묵히 큰 딸의 옆자리를
지키며 응원해 온,

김해림 어머니에게서 온 편지

올시즌 '제3회 교촌 허니 레이디스 오픈'에서
생애 첫 우승컵을 들어 올린 김해림.
오랜 시간 동안 딸의 곁을 머물며
말없이 응원해왔던 김해림의 어머니가
우승의 영광을 축하하며 고마운 마음을 전해왔다.









사랑우체통

선수 부모님들!
평소에 딸에게 표현하지 못했던 속마음을
공개적으로 전할 기회를 드립니다.

딸에게 평소에 하고 싶었지만 전하지 못했던 말이나
따뜻한 사랑의 메시지를 자유롭게 써주시면 됩니다.
선정된 편지 한 편은 'KLPGA members'에 실릴
예정입니다. 참여를 원하시는 부모님은 편지와 함께
딸과 찍은 추억의 사진이나 감동의 순간이 담긴 사진을
보내주세요.
klpgamembers@naver.com으로 보내주시면 됩니다.
선수 부모님들의 많은 관심을 부탁바랍니다.

우리 큰 딸 해림이에게♡



중3 때부터 시작했으니까 남들보다는 늦게 시작한 골프.
첫닭이 울기도 전인 새벽 세 시경에 일어나 시합장으로 이동 해장국 한 그릇 먹고
연습장에 도착. 안개가 앞을 가려 2~3m 앞도 구분이 안 되는 상황에서도
연습 볼을 치고 시합을 해야 했던 주니어 시절.

점심 도시락과 간식을 챙겨 연습장으로 이동해서
맹 연습중인 너의 곁에서 천자문을 쓰며 같이 시간을 보내야 했던 때.

우리 딸보다 먼저 시드권을 획득하며 정규투어 생활을 했던 동료 선수의 어머니가
시합장에 다녀와 2부 시합 때보다 1부 시합은 질적으로 다르다며
최고의 대우와 환경 속에서 시합을 치른다고 자랑할 때면 질투 아닌 질투도 했었는데….

우리 딸도 어느덧 프로생활을 한 지 이제 8월이면 9년 차가 되네.
너의 성실함과 꾸준한 노력 덕에 올해는 기다리고 기다리던 첫 우승의 영광을 안을 수 있었지.
오늘이 있기까지 열심히 노력해 준 딸, 너무 대견하고 항상 고마워.

시합 때마다 현장에서 같이 해주지 못해 미안해….
하지만 해림이 곁에는 사랑과 격려를 해주시는 많은 분이 마음을 모아
기도해주시고 있음을 항상 잊지 말고 감사해 하며 부상 없이 행복한 너의 날들이 되기를 기원한다.

사랑하는 딸에게
엄마 김소정

pagoda star 대청소

영어 JOE 류(조 류) 강사

A Oh my god! You're room is so messy!
이런! 네 방이 많이 더럽네!

B I know. I really need to tidy up my room.
맞아. 방 정리 할 때 인 것 같아.

A Do you want me to help you clean up?
내가 청소 도와줄까?

B Sure. Can you sweep and mop the floor?
그래. 바닥을 쓸고 닦아줄래?

A Ok. What are you going to do?
알았어. 넌 뭐 할건데?

B I will run the washing machine and dust my furniture.
난 세탁기 돌리고 가구 먼지 털게.

A I think you should buy dinner afterwards.
끝나고 네가 저녁 사야 할 것 같다.

일본어 김수진 강사

A なんでこんなに汚いわけ！
なんでこんなにきたないわけ！
난데 곤나니 기따나이와께
왜 이렇게 더러운거야!

B 後でやろうと思っていたら、
つい溜め込んじゃった。
あとでやろうとおもっていたら、
ついためこんじゃった。
아또데 야로오또 오못떼이따라, 쯔이 타메콘쟛따
나중에 하려고 했는데, 그만 쌓여버렸어.

A じゃあ、ます散らかした部屋の方から、片付けて。
じゃあ、ますちらかしたへやのほうから、
かたづけて。
쟈아, 마즈 치라까시따 헤야노 호오까라 가따즈께떼
그럼, 우선 어질러진 방부터 정리해.

B わかった。そこの掃除機、かけてもらえる？
わかった。そこのそうじき、かけてもらえる？
와깟따. 소꼬노 소지키, 가께떼 모라에루?
알겠어. 그쪽의 청소기 좀 돌려줄 수 있어?

A しょうがないな。私が掃除機をかけたら、
雑巾で拭いてね。
しょうがないな。わたしがそうじきをかけたら、
ぞうきんでふいてね。
쇼가나이나. 와따시가 소지키오 가께따라,
조킨데 후이떼네.
할 수 없군. 내가 청소기 돌리면, 걸레질 해.

중국어 이병선 강사

A 听说明天图书馆进行大扫除。
Tīngshuō míngtiān túshūguǎn jìn xíng dàsǎochú。
내일 도서관 대청소 한대.

B 我知道。我们得把东西拿回宿舍去。
Wǒzhīdao。 Wǒmen děi bǎ dōngxi ná huí sùshè qù。
알아. 우리 물건들 기숙사로 가지고 가야해.

A 对，但是我的东西太多了。
Duì, dànshì wǒ de dōngxi tài duō le。
맞아, 근데 내 물건이 너무 많아.

B 别担心，我让小明去帮你。
Bié dānxīn, wǒ ràng Xiǎomíng qù bāng nǐ。
걱정하지 마, 내가 샤오밍에게 가서 너 도와주라고 할게.

A 好，我先去图书馆收拾一下我的东西。
Hǎo, wǒ xiān qù túshūguǎn shōushi yíxià wǒ de dōngxi。
좋아, 나 먼저 도서관 가서 내 물건 좀 정리할게.

B 我也要去，我们一起去吧。
Wǒ yě yào qù, wǒmen yìqǐ qù ba。
나도 갈래, 우리 같이 가자.

A 好，走吧
Hǎo, zǒu ba。
좋아, 가자.

자료 제공 파고다스타(www.pagodastar.com)

틀린그림찾기

66 페이스북(www.facebook.com/korealpga) 메시지를 통해 사진을 보내주세요! 사진을 보내주신 분들 중 추첨을 통해 소정의 상품을 보내드립니다. 99



사진 속 틀린 부분 세 곳을 찾아 표시한 후, 사진을 찍어 SNS에 공유해 주세요!
축하합니다!! 지난 7월호 틀린그림찾기 당첨자 구예나 님에게는 KLPGA에서 준비한 상품을 보내드리겠습니다.

KLPGA TOUR
2016 SPONSORS & PARTNERS

KLPGA를 성원해주신 여러분께 진심으로 감사드리며
더욱 발전하는 KLPGA가 될 것을 약속드립니다.

정규 투어 타이틀 스폰서

교촌1991 · KUMHO TIRE · KIA · NEXEN 넥센 · DOOSAN 두산중공업 · 롯데마트 · 롯데칠성음료 · MIRAE ASSET 미래에셋대우 · 문영그룹 · BCcard · BMW Korea · 삼천리 · 서울경제 · enturion · SBS Golf · S-OIL · ADT캡스 · NH투자증권 · MBC PLUS · MBN · OK! Savings Bank · YTN · 이데일리 · ISU 이수그룹 · E1 · 일화 · 제주삼다수 · Chosun Media 조선일보 · 카이도 코리아 · KB금융그룹 · KG · FANTOM · High1 Resort 하이원리조트 · 하이트진로 · 한국경제신문 · Hanwha · HYUNDAI NEW THINKING. NEW POSSIBILITIES.

드림 · 점프 · 챔피언스 투어 타이틀 스폰서

군산컨트리클럽 · 그랜드컨트리클럽 Grand Country Club · noblesse · ReTurn · 무안컨트리클럽 · WINNERS' Volvik · 백제홍삼주식회사 · 백제 Country Club · 신안컨트리클럽 · SBS Golf · 영광컨트리클럽 · ALLFORYOU · LEEDONGSOO SPORT · Pulmuone · DANONE · 휘닉스파크

마케팅 파트너

KIA · DAEHONG COMMUNICATIONS · 동국제약 · 롯데칠성음료 · Ballantine's · 솔병원 · CNPS · SBS Golf · NH투자증권 · LEEDONGSOO SPORT · UP VISION · PAGODA 교육그룹

JEJU SamDaSoo

우리나라 1등 화산암반수라서

고맙삼다



